

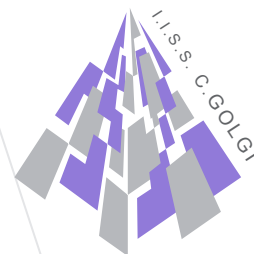

ISTITUTO DI ISTRUZIONE SUPERIORE STATALE  
"CAMILLO GOLGI"



# CONTO CONSUNTIVO

## ANNO FINANZIARIO 2015

Istituto di Istruzione Superiore Statale CAMILLO GOLGI    Indirizzi: Tecnico - Professionale - IeFP

via Rodi 16 - 25124 Brescia - tel. +39 0302422445 - fax +39 0302422286    [www.istitutogolgebrescia.gov.it](http://www.istitutogolgebrescia.gov.it)  
email: [bsis029005@istruzione.it](mailto:bsis029005@istruzione.it) - [bsgolgi@provincia.brescia.it](mailto:bsgolgi@provincia.brescia.it)    e-mail certificata: [bsis029005@pec.istruzione.it](mailto:bsis029005@pec.istruzione.it)



## INDICE

1. Relazione al Conto Consuntivo del Dirigente Scolastico .....	p. 5
2. Relazione tecnica del D.S.G.A. al Conto Consuntivo .....	p. 13
3. Allegati:	
a. Modello H .....	p. 49
b. Modello I .....	p. 53
c. Modello J .....	p. 99
d. Modello K .....	p. 103
e. Modello L .....	p. 107
f. Modello M .....	p. 119
g. Modello N .....	p. 119





**Relazione Conto Consuntivo**  
**anno finanziario 2015**

(art. 18 - capo IV del D.I. 44/2001)

A cura del Dirigente Scolastico **Francesca D'Anna**



La presente relazione che accompagna il Conto Consuntivo dell'esercizio finanziario 2015 è elaborata secondo le Direttive del D.I. 1.2.2001 n. 44.

## 1. PREMESSA

*L'anno finanziario 2015 è stato caratterizzato, come l'anno precedente, da un aggravamento delle condizioni economiche dell'Istituto conseguente al perdurare, da parte dell'Amministrazione centrale, della riduzione del trasferimento di risorse alla scuola.*

*Ad aggravare la situazione interviene inoltre, ormai da tempo, un fenomeno che ultimamente ha raggiunto limiti insopportabili: quello del mancato pagamento da parte delle famiglie dell'erogazione liberale. Tale fenomeno, già rilevante in una scuola, come la nostra, che registra quasi il 30% di alunni stranieri, si è vieppiù aggravato fino ad intaccare in modo preoccupante la fonte principale delle entrate.*

*Tutto ciò ovviamente ha limitato e limita la possibilità di programmare con serenità non solo l'ampliamento, ma addirittura il mantenimento dell'offerta formativa dell'Istituto e ha costretto a procedere senza certezze circa le disponibilità.*

*In attesa che il varo della Riforma della Scuola, avvenuto nel luglio 2015 con la Legge n. 107, meglio conosciuta con il nome "La Buona Scuola", fornisca un maggiore sostegno economico ai piani di miglioramento delle singole scuole, al momento, però, non possiamo fare a meno di rilevare che un incremento delle contribuzioni statali rimane una condizione indispensabile per consentire alla scuola di rispondere alle esigenze del servizio.*

## 2. COMPARAZIONE DATI OGGETTIVI

### POPOLAZIONE SCOLASTICA

Rispetto alla situazione fotografata nel Programma Annuale 2015, con l'avvio del nuovo Anno Scolastico si sono avute variazioni di classi e di studenti come segue:

<b>A.S. 2014/2015</b>		<b>A.S. 2015/2016</b>		<b>VARIAZIONI</b>
<b>Settore CHIMICO</b>		<b>Settore CHIMICO</b>		
n. classi	16	n. classi	15	-1
n. studenti	350	n. studenti	335	-15
media classi	22	media classi	22	=
<b>Settore GRAFICO</b>		<b>Settore GRAFICO</b>		
n. classi	25	n. classi	28	+3
n. studenti	592	n. studenti	619	+27
media classi	23	media classi	22	-1
<b>Settore TURISTICO</b>		<b>Settore TURISTICO</b>		
n. classi	12	n. classi	11	-1
n. studenti	277	n. studenti	247	-30
media classi	23	media classi	22	-1
<b>TOTALE CLASSI</b>	<b>53</b>	<b>TOTALE CLASSI</b>	<b>54</b>	<b>+1</b>
<b>TOTALE STUDENTI</b>	<b>1.219</b>	<b>TOTALE STUDENTI</b>	<b>1.201</b>	<b>-18</b>
<b>media</b>	<b>23</b>	<b>media</b>	<b>22</b>	<b>-1</b>

## PERSONALE SCOLASTICO

Rispetto alla situazione fotografata nel Programma Annuale 2015, con il nuovo anno scolastico l'organico del personale in servizio presenta le seguenti variazioni:

A.S. 2014/2015		A.S. 2015/2016		VARIAZIONI
Docenti I.T.I.	110	Docenti I.T.I.	111	+1
Docenti T.D.	20	Docenti T.D.	23	+3
Coll. Scolastici	16	Coll. Scolastici	15	-1
Ass. Amministrativi	10	Ass. Amministrativi	8	-2
Ass. Tecnici	18	Ass. Tecnici	18	=
<b>TOTALE</b>	<b>174</b>	<b>TOTALE</b>	<b>175</b>	<b>+1</b>

## SITUAZIONE EDILIZIA

Nell'anno finanziario 2015 l'Amministrazione Provinciale ha provveduto, in risposta alle nostre numerose richieste, ad effettuare interventi di Manutenzione Ordinaria presso la Sede di via Rodi.

In particolare per quanto concerne gli interventi di Manutenzione Straordinaria programmati ed eseguiti dal Settore Manutenzione Immobili Scolastici abbiamo avuto i seguenti interventi:

1. messa in sicurezza del Laboratorio di Fotografia 1 causa effrazione;
2. sostituzione pavimenti di alcune aule e laboratori.

### 3. RISCONTRO DI EFFICACIA - EFFICIENZA - ECONOMICITÀ

Di seguito si esaminano punto per punto gli obiettivi principali previsti dal Programma Annuale che sono i seguenti:

- **SICUREZZA** - Sono stati realizzati diversi interventi di cui una parte finalizzati al pieno ripristino della funzionalità di alcuni importanti impianti dell'Istituto ed un'altra mirata all'aggiornamento, in termini di sicurezza, delle apparecchiature dei Laboratori. I più rilevanti sono stati:
  1. visite mediche periodiche del personale;
  2. corsi di formazione specifica per la sicurezza del Personale Docente e ATA;
  3. individuazione ed incarico degli Addetti preposti al Servizio di Prevenzione e Protezione;
  4. aggiornamento del Documento di Valutazione dei Rischi.
- **ADEGUAMENTO TECNOLOGICO E RINNOVO BENI** - Si è provveduto ad attuare quanto segue:
  1. acquistare n. 2 UPS per uffici e server;
  2. completare acquisto e installazione LIM in tutte le aule.



- **MANUTENZIONE ORDINARIA E STRAORDINARIA**

È stata effettuata la manutenzione ordinaria e straordinaria richiesta nei vari laboratori.

- **MANUTENZIONE EDIFICIO SCOLASTICO**

L'attività viene finanziata solo in parte dai fondi stanziati dalla Provincia di Brescia, proprietaria degli immobili. Sono stati impegnati tutti i fondi stanziati per la manutenzione. Gli ulteriori fabbisogni sono stati finanziati attingendo a contributi delle famiglie e introiti dei contratti di servizio. Nello specifico le spese sostenute sono state pari a € 9.932,64 per la fornitura di materiale di ferramenta vario e di € 42.023,29 per gli interventi di manutenzione da parte di ditte specializzate.

## **REALIZZAZIONE PROGETTI**

- **PROGETTO 1: Centro Informazione e Consulenza**

Il C.I.C. ha continuato nell'anno scolastico 2014/2015 un percorso finalizzato sia a responsabilizzare, con un'informazione preventiva, gli studenti sui comportamenti a rischio sia a contrastare i fenomeni di dipendenza, devianza e psicopatologia nella nostra scuola. Il gruppo di lavoro ha progettato percorsi per alcune classi in cui sono emersi casi problematici segnalati appositamente dal Coordinatore di Classe. Nello specifico le spese sostenute sono state pari alle seguenti cifre: € 7.000,00 per la realizzazione del Progetto "Studiare bene senza averne voglia", tenuto dalla Dott.ssa Sellini; € 500,00 per acquisto di carta.

- **PROGETTO 2: Progetto Sport**

Per l'anno scolastico 2014/2015 non è stata proposta l'attività del Gruppo Sportivo propedeutica alla partecipazione delle classi ai Campionati sportivi studenteschi.

- **PROGETTO 3: Viaggi di Istruzione - Visite - Convegni e Scambi Culturali**

Sono stati effettuati viaggi di istruzione e uscite didattiche. Il costo, comprensivo dei rimborsi ai docenti accompagnatori, è stato di € 45.739,90. L'economia di progetto ammonta a € 2.949,92.

- **PROGETTO 4: Progetto Potenziamento Lingue Straniere**

Nell'anno scolastico 2014/2015 è proseguito il progetto Lingue Straniere con la finalità di potenziare la lingua inglese per tutti gli studenti del triennio. L'obiettivo finale del corso, svolto in orario extracurricolare, ha dato l'opportunità ai corsisti di affrontare la certificazione delle competenze linguistiche acquisite con l'Ente Certificatore Esterno *Trinity College of London*.

Il progetto ha previsto anche l'organizzazione di un corso per il conseguimento della Certificazione Cambridge, anch'essa riconosciuta a livello europeo. Inoltre con l'impiego di un Assistente Madrelingua Inglese si sono organizzati moduli di conversazione.

Il costo ammonta a € 9.988,50, con un residuo pari a € 2.520,00.

**PROGETTO 5: Orientamento Studenti in Difficoltà per l'inserimento Sociale e lavorativo**

L'attività ha avuto come obiettivo la piena integrazione degli studenti in situazione di handicap e l'attivazione di azioni propedeutiche al loro inserimento nel mondo del lavoro. Si è proceduto all'acquisto di materiale di consumo e supporto didattico per la realizzazione del progetto. L'onere del progetto ammonta a € 229,00 con un'economia pari a € 1.892,83.

**• PROGETTO 7: Progetto Studenti**

Dall'anno scolastico 2012/2013 non è stato più possibile avviare corsi per il conseguimento del "patentino" per la guida dei ciclomotori. L'avanzo inutilizzato da tre anni è stato destinato a contribuire all'acquisto di due computer IMac precedentemente rubati.

**• PROGETTO 8: Progetto Potenziamento Infrastrutture Tecnologiche e ammodernamento dotazioni**

Il progetto, volto alla ricerca e diffusione di azioni di innovazione tecnologica nella didattica, si è limitato al completamento delle dotazioni informatiche delle aule.

Esso ha comportato un onere di € 7.374,21 con un'economia di progetto pari a € 980,97.

**• PROGETTO 9: Progetto Qualità**

Nell'anno 2015 il nostro Istituto ha rinnovato per un triennio la Certificazione di Sistema di Gestione in Qualità secondo la Norma ISO 9001:2008. Gli oneri sono quelli relativi ai costi sostenuti per l'Ente Certificatore Esterno TÜV Italia per l'audit.

Gli oneri complessivi sono stati di € 3.994,28 con un'economia di progetto pari a € 5,72.

**• PROGETTO 10: Incontro tra Culture**

Come previsto nel Programma Annuale, oltre alla partecipazione alla rete di scuole cittadine per l'alfabetizzazione di primo e secondo livello, è stato avviato all'interno della nostra scuola un laboratorio linguistico e di arricchimento lessicale attraverso l'attivazione di corsi di alfabetizzazione. I docenti coinvolti sono stati retribuiti con il sistema del cedolino unico per € 3.150,00.

• **PROGETTO 11: Progetto di Orientamento, Riorientamento e Recupero**

Il progetto ha visto la realizzazione di azioni di orientamento di alunni che vivono una situazione di disagio. È stato, inoltre, alimentato dai fondi per il recupero dei debiti formativi e dagli avanzi dell'anno precedente. Sono stati realizzati sportelli di ascolto e per il recupero dei debiti. Gli oneri sostenuti nel progetto sono pari a € 10.547,13 con un'economia di € 9.846,12.

• **PROGETTO 12: Progetto Alternanza Scuola Lavoro**

Il Progetto è stato realizzato e finanziato nel corso dell'anno scolastico 2014/2015. Il costo complessivo del progetto è di € 10.270,19 con un'economia di € 73,00.

• **PROGETTO 13: Progetto Apertura al Territorio**

Sono continuati i percorsi di educazione ambientale con lo scopo di migliorare gli atteggiamenti personali rispetto alla conservazione dell'ambiente e di far conoscere i principi ispiratori di Agenda 21. Rientra in questo progetto il sottoprogetto LABORATORI APERTI settore Chimico-Biologico. Quest'ultimo è stato realizzato attraverso forme di supporto didattico alle scuole del territorio al fine di favorire l'orientamento degli studenti delle scuole secondarie di I grado.

I docenti impegnati sono stati retribuiti con il F.I.S.

È stato realizzato anche il progetto "Orientagiovani" in collaborazione con la Provincia di Brescia. Il suo costo complessivo è di € 1.400,00.

• **PROGETTO 15: Progetto Biblioteche in rete**

È continuata anche quest'anno la partecipazione alla Rete Scolastica Bibliotecaria Bresciana. Si è proceduto alla catalogazione del nuovo patrimonio librario; la scelta di assumere un esperto esterno, ha garantito la gestione della Biblioteca d'Istituto in modo professionale. L'onere complessivamente sostenuto è stato di € 14.336,50 con un avanzo di € 376,22.

• **PROGETTO 16: Progetto "Memory Safe"**

Il progetto, finanziato da INDIRE, dovrà essere realizzato nell'anno scolastico 2015/2016.

Esso prevede un avanzo di € 20.016,70 pari al 50% del finanziamento.

#### **4. CONCLUSIONI**

*La formazione della persona è alla base di ogni processo messo in atto dall'Istituzione scolastica.*

*Ogni sforzo è volto ad aiutare l'allievo a intraprendere un percorso di crescita personale e professionale adeguato alle attitudini e capacità di ciascuno.*

*L'ampliamento delle possibili didattiche, perseguito anche con l'adeguamento della dotazione tecnologica presente in istituto, è in linea con questa ricerca.*

*Importante è l'impegno profuso nel contrastare la dispersione scolastica.*

*Si continua a perseguire la sempre più attenta qualità del servizio soprattutto con l'avvio del Piano di Miglioramento conseguente al completamento del RAV (Rapporto di Autovalutazione), richiesto dal MIUR, il quale ha messo in evidenza i traguardi che la scuola deve conseguire nel corso dei tre anni.*

*Anche nell'anno finanziario 2015 l'Istituto ha continuato l'impegno nel gestire al meglio le risorse disponibili proseguendo nel processo intrapreso di un raccordo sempre più stretto con Istituzioni, Enti locali e Realtà Produttive con la sottoscrizione di convenzioni ed accordi per progetti comuni e condivisione di risorse. In questo quadro i Progetti di Alternanza Scuola-Lavoro hanno costituito utile occasione professionalizzante ancorata al "fare".*

*Il reperimento di risorse addizionali è stato finalizzato a migliorare l'offerta formativa con il coinvolgimento e l'interazione di tutti i settori in progetti condivisi.*

Brescia, 12 marzo 2016

Il Dirigente Scolastico  
Francesca D'Anna

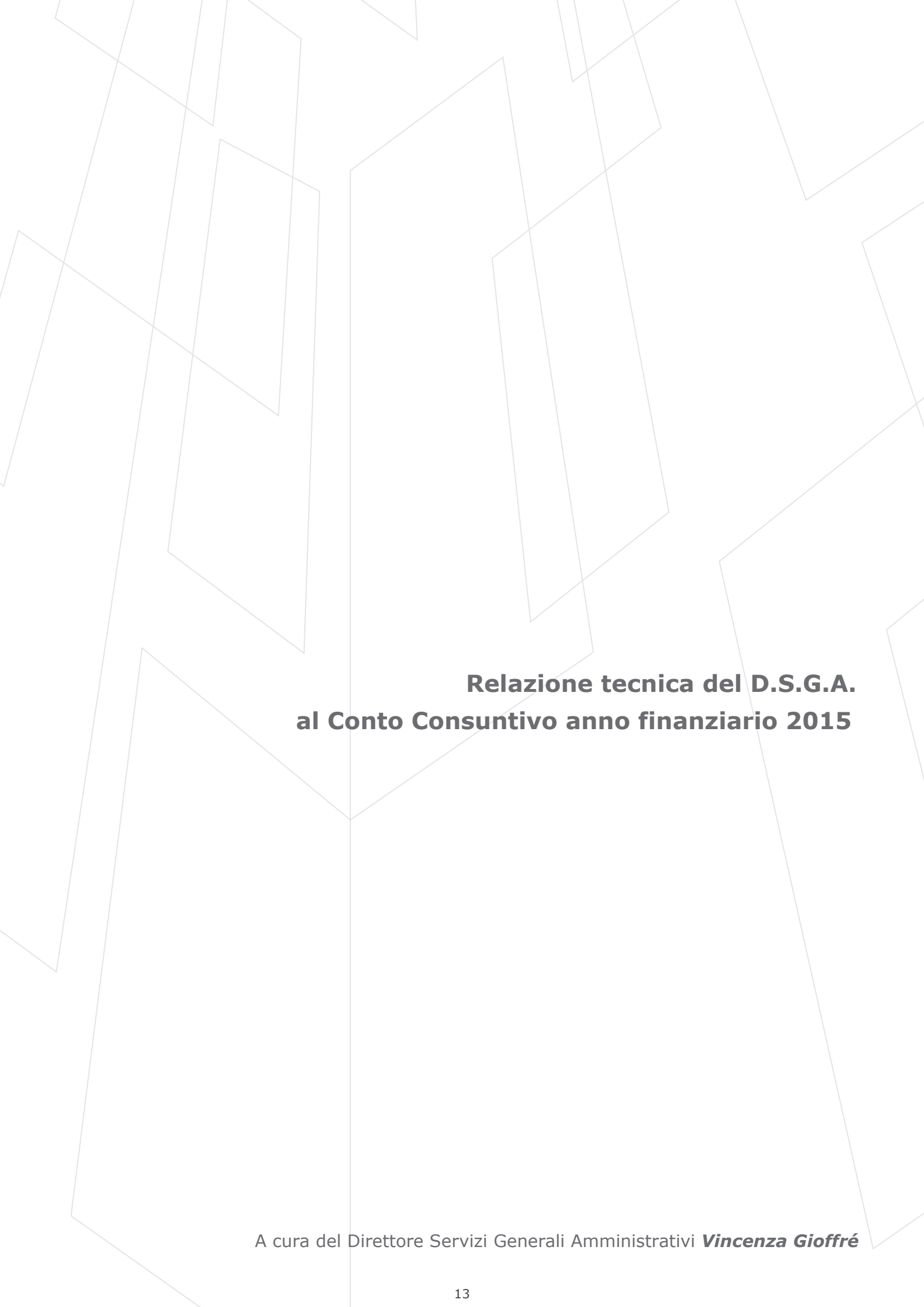

**Relazione tecnica del D.S.G.A.  
al Conto Consuntivo anno finanziario 2015**

A cura del Direttore Servizi Generali Amministrativi ***Vincenza Gioffré***



Il Conto Consuntivo 2015 riepiloga i dati contabili di gestione dell'istituzione scolastica secondo quanto previsto dal D.I. 44 dell'1/02/2001 agli articoli: **15, 18, 19, 29, 30, 56, 60**.

Il Conto Consuntivo è composto da due parti fondamentali che sono:

- ✓ Conto finanziario
- ✓ Conto del patrimonio

Preliminarmente si osserva che il Conto Consuntivo 2015 è stato predisposto seguendo le istruzioni impartite dal Ministero dell'Istruzione, dell'Università e della Ricerca con Circolare n. 186 del 27/02/2008 e che il Programma Annuale dello stesso periodo cui si riferisce il Conto Consuntivo è stato approvato dal Consiglio di Istituto in data 13/02/2015.

**IL CONTO CONSUNTIVO È COMPOSTO DAI SEGUENTI ALLEGATI:**

- Mod. H Conto Finanziario
- Mod. I Rendiconto Attività/Progetti
- Mod. J Situazione Amministrativa definitiva
- Mod. K Conto del Patrimonio
- Mod. L Elenco Residui
- Mod. M Spese di Personale
- Mod. N Riepilogo Spese

**RIEPILOGO DATI CONTABILI**

<b>Entrate</b>	<b>Importo</b>	<b>Uscite</b>	<b>Importo</b>	<b>Entrate (-) Uscite</b>
<b>Previsione definitiva</b>	<b>438.506,66</b>	<b>Previsione definitiva</b>	<b>399.675,78</b>	<b>38.830,88</b>
Accertamenti	338.183,19	Impegni	351.496,30	<i>Disavanzo di competenza -13.313,11</i>
competenza	333.033,34	competenza	293.333,80	<i>Saldo di cassa anno corrente</i>
Riscossioni		Pagamenti		<i>9.491,53 (a)</i>
residui	25.229,81	residui	55.437,82	
Somme rimaste da riscuotere	5.149,85	Somme rimaste da pagare	58.162,50	<i>Residui dell'anno attivi/passivi -53.012,65</i>
	(+)		(+)	
Residui non riscossi anni precedenti	39.849,70	Residui non pagati anni precedenti	583,54	
	(=)		(=)	
<b>Totale residui attivi</b>	<b>44.999,55</b>	<b>Totale residui passivi</b>	<b>58.746,04</b>	<i>Sbilancio residui (b) -13.746,49</i>
			<b>Saldo al 1° gennaio</b>	<i>95.811,49 (c)</i>
		<b>AVANZO DI AMMINISTRAZIONE</b>		<b>91.556,53 (a+b+c)</b>

Pertanto, l'esercizio finanziario 2015 presenta un disavanzo di competenza pari a € 13.313,11.

**CONTO FINANZIARIO**  
**RIEPILOGO DELLE ENTRATE**  
**Esercizio 2015**

Aggregato	Programmazione definitiva (a)	Somme accertate (b)	Disponibilità b/a (*)
Avanzo di amministrazione utilizzato	100.323,47		
Finanziamenti dallo Stato	68.577,05	68.577,05	1
Finanziamenti dalla Regione	781,20	781,20	1
Finanziamenti da Enti locali e altre Istituzioni	43.608,93	43.608,93	1
Contributi da privati	225.124,27	225.124,27	1
Gestioni economiche			
Altre entrate	91,74	91,74	1
Mutui			
<b>Totale entrate</b>	438.506,66	338.183,19	0,77
Disavanzo di competenza		13.313,11	
<b>Totale a pareggio</b>		351.496,30	

(\*) Il rapporto tra le somme accertate e gli importi derivanti dalla programmazione definitiva individua la percentuale di risorse disponibili rispetto alle previsioni. Più ci si avvicina al valore 1 e maggiori risultano le disponibilità dell'Istituto.

**ANALISI DELLE ENTRATE**

Per ogni aggregato di entrata si riporta la previsione iniziale, le variazioni in corso d'anno e, quindi, quella definitiva:

<b>Aggregato 01 voce 01 - Avanzo di Amministrazione non vincolato</b>			
<i>Previsione iniziale</i>			<b>67.197,07</b>
<b>VARIAZIONI IN CORSO D'ANNO</b>			
Data inserimento	Decreto	Descrizione	Importo
<i>Previsione definitiva (a)</i>			<b>67.197,07</b>
<i>Riscossi (b)</i>			
<i>Da riscuotere (c)</i>			
<i>Differenza (a-b-c)</i>			



<b>Aggregato 01 voce 02 - Avanzo di Amministrazione vincolato</b>			
<i>Previsione iniziale</i>			<b>33.126,40</b>
<b>VARIAZIONI IN CORSO D'ANNO</b>			
Data inserimento	Decreto	Descrizione	Importo
<i>Previsione definitiva (a)</i>			<b>33.126,40</b>
<i>Riscossi (b)</i>			
<i>Da riscuotere (c)</i>			
<i>Differenza (a-b-c)</i>			

<b>Aggregato 02 voce 01 - Finanziamenti dallo Stato - Dotazione Ordinaria</b>				
<i>Previsione iniziale</i>				<b>39.356,33</b>
<b>VARIAZIONI IN CORSO D'ANNO</b>				
Data inserimento	n. delibera	Data delibera CdI	Descrizione	Importo
10/09/2015	20	30/11/2015	Finanziamento MIUR per Spese di funzionamento periodo settembre dicembre 2015	10.497,34
20/11/2015	20	30/11/2015	Finanziamento MIUR per corsi di recupero anno scolastico 2014/2015	5.125,50
25/11/2015	20	30/11/2015	Finanziamento MIUR per saldo compenso Revisori dei conti - periodo settembre dicembre 2015	1.086,00
<i>Previsione definitiva (a)</i>				<b>56.065,17</b>
<i>Accertati</i>				<b>56.065,17</b>
<i>Riscossi (b)</i>				<b>56.065,17</b>
<i>Da riscuotere (c)</i>				0,00
<i>Differenza (a-b-c)</i>				0,00

<b>Aggregato 02 voce 04 - Finanziamenti dallo Stato - Altri finanziamenti vincolati</b>				
<i>Previsione iniziale</i>				<b>13.616,67</b>
<b>VARIAZIONI IN CORSO D'ANNO</b>				
<b>Data inserimento</b>	<b>n. delibera</b>	<b>Data delibera CdI</b>	<b>Descrizione</b>	<b>Importo</b>
27/11/2015	20	30/11/2015	Minore Finanziamento MIUR per alternanza scuola-lavoro (attività prevista e non realizzata)	-3.998,48
30/11/2015	20	30/11/2015	Finanziamento MIUR per comodato uso libri (art. 6 D.L. 104/2014)	2.697,60
30/11/2015	20	30/11/2015	Finanziamento MIUR spese per attrezzature alunni H	196,09
<i>Previsione definitiva (a)</i>				<b>12.511,88</b>
<i>Accertati</i>				<b>12.511,88</b>
<i>Riscossi (b)</i>				9.702,03
<i>Da riscuotere (c)</i>				2.809,85
<i>Differenza (a-b-c)</i>				0,00

<b>Aggregato 03 voce 04 - Finanziamenti dalla Regione - Altri finanziamenti vincolati</b>				
<i>Previsione iniziale</i>				<b>0,00</b>
<b>VARIAZIONI IN CORSO D'ANNO</b>				
<b>Data inserimento</b>	<b>n. delibera</b>	<b>Data delibera CdI</b>	<b>Descrizione</b>	<b>Importo</b>
24/11/2015	20	30/11/2015	Contributo Regione Lombardia per liquidazione compensi ai presidenti commissione esami IeFP anno scolastico 2014/2015	781,20
<i>Previsione definitiva (a)</i>				<b>781,20</b>
<i>Accertati</i>				<b>781,20</b>
<i>Riscossi (b)</i>				<b>781,20</b>
<i>Da riscuotere (c)</i>				0,00
<i>Differenza (a-b-c)</i>				0,00

<b>Aggregato 04 voce 03 - Contributi da Provincia vincolati</b>				
<i>Previsione iniziale</i>				<b>12.000,00</b>
<b>VARIAZIONI IN CORSO D'ANNO</b>				
<b>Data inserimento</b>	<b>n. delibera</b>	<b>Data delibera CdI</b>	<b>Descrizione</b>	<b>Importo</b>
15/04/2015	40	29/06/2015	Contributo Provincia di Brescia per integrazione fondo manutenzione istituto anno 2015 - sistemazione antintrusione e porta finestra cancello	3.588,39
23/10/2015	20	30/11/2015	Contributo Provincia per manutenzione edificio scolastico e spese correnti anno 2015 (entrata superiore alla previsione)	1.382,20
<i>Previsione definitiva (a)</i>				<b>16.970,59</b>
<i>Accertati</i>				<b>16.970,59</b>
<i>Riscossi (b)</i>				<b>16.970,59</b>
<i>Da riscuotere (c)</i>				0,00
<i>Differenza (a-b-c)</i>				0,00

<b>Aggregato 04 voce 06 - Finanziamenti da altre Istituzioni</b>				
<i>Previsione iniziale</i>				<b>5.500,00</b>
<b>VARIAZIONI IN CORSO D'ANNO</b>				
<b>Data inserimento</b>	<b>n. delibera</b>	<b>Data delibera CdI</b>	<b>Descrizione</b>	<b>Importo</b>
12/03/2015	40	29/06/2015	Finanziamento INDIRE per assegnazione premio vincitore gara nazionale operatore grafico pubblicitario anno scolastico 2011/2012	500,00
23/11/2015	20	30/11/2015	Contributo Università degli Studi di Bergamo per tirocinio corso formazione specializzazione sostegno	100,00
25/11/2015	20	30/11/2015	Contributo Istituzioni Scolastiche dell'Ambito BS 009 per rimborso spese ai Revisori	521,64
30/11/2015	20	30/11/2015	Acconto Finanziamento INDIRE per realizzazione Progetto Memory Safe - Entrata di sicurezza	20.016,70
<i>Previsione definitiva (a)</i>				<b>26.638,34</b>
<i>Accertati</i>				<b>26.638,34</b>
<i>Riscossi (b)</i>				<b>26.638,34</b>
<i>Da riscuotere (c)</i>				0,00
<i>Differenza (a-b-c)</i>				0,00

<b>Aggregato 05 voce 01 - Contributo da privati - Famiglie non vincolati</b>				
<i>Previsione iniziale</i>				<b>121.250,00</b>
<b>VARIAZIONI IN CORSO D'ANNO</b>				
<b>Data inserimento</b>	<b>n. delibera</b>	<b>Data delibera CdI</b>	<b>Descrizione</b>	<b>Importo</b>
28/11/2015	20	30/11/2015	Minore finanziamento famiglie per contributi di laboratorio (entrata inferiore alla previsione)	-6.127,74
<i>Previsione definitiva (a)</i>				<b>115.122,26</b>
<i>Accertati</i>				<b>115.122,26</b>
<i>Riscossi (b)</i>				<b>115.122,26</b>
<i>Da riscuotere (c)</i>				0,00
<i>Differenza (a-b-c)</i>				0,00

<b>Aggregato 05 voce 02 - Contributi da privati - Famiglie Vincolati</b>				
<i>Previsione iniziale</i>				<b>49.050,00</b>
<b>VARIAZIONI IN CORSO D'ANNO</b>				
<b>Data inserimento</b>	<b>n. delibera</b>	<b>Data delibera CdI</b>	<b>Descrizione</b>	<b>Importo</b>
10/04/2015	40	29/06/2015	Introito da conto corrente postale per viaggi di istruzione e uscite didattiche	8.817,90
18/07/2015	20	30/11/2015	Introito da c/c postale per acquisto stampati, tessere fotocopie e dispense	820,11
18/07/2015	20	30/11/2015	Introito da c/c postale per stage alternanza scuola lavoro	115,00
30/09/2015	20	30/11/2015	Introito da conto corrente postale per acquisto camici alunni	313,00
22/10/2015	20	30/11/2015	Introito da conto corrente postale per uscite didattiche	13.457,50
30/11/2015	20	30/11/2015	Introito da c/c postale per certificazione esami Cambridge	847,50
30/11/2015	20	30/11/2015	Introito da c/c postale per certificazione esami Trinity	74,10
30/11/2015	20	30/11/2015	Minore finanziamento famiglie per contributo assicurazione (entrata inferiore alla previsione)	-14,00
<i>Previsione definitiva (a)</i>				<b>73.481,11</b>
<i>Accertati</i>				<b>73.481,11</b>
<i>Riscossi (b)</i>				<b>72.141,11</b>
<i>Da riscuotere (c)</i>				1.340,00
<i>Differenza (a-b-c)</i>				0,00

<b>Aggregato 05 voce 03 - Contributo da privati - Altri non vincolati</b>				
<i>Previsione iniziale</i>				<b>20.674,00</b>
<b>VARIAZIONI IN CORSO D'ANNO</b>				
<b>Data inserimento</b>	<b>n. delibera</b>	<b>Data delibera CdI</b>	<b>Descrizione</b>	<b>Importo</b>
30/11/2015	20	30/11/2015	Rimborso credito Centro Libri per Nota di credito n. 20317 meno Fattura n. 20323 del 27/03/2014	67,95
30/11/2015	20	30/11/2015	Premio fedeltà ORORO per Utilizzo Distributori Automatici periodo settembre - dicembre 2015	1.000,00
30/11/2015	20	30/11/2015	Premio Fondazione Tovini in memoria del prof. Giuseppe Mattei	1.500,00
<i>Previsione definitiva (a)</i>				<b>23.241,95</b>
<i>Accertati</i>				<b>23.241,95</b>
<i>Riscossi (b)</i>				<b>22.241,95</b>
<i>Da riscuotere (c)</i>				1.000,00
<i>Differenza (a-b-c)</i>				0,00

<b>Aggregato 05 voce 04 - Contributi da privati - Altri vincolati</b>				
<i>Previsione iniziale</i>				<b>11.166,95</b>
<b>VARIAZIONI IN CORSO D'ANNO</b>				
<b>Data inserimento</b>	<b>n. delibera</b>	<b>Data delibera CdI</b>	<b>Descrizione</b>	<b>Importo</b>
20/05/2015	40	29/06/2015	Finanziamento TrisMoka per assegnazione 3° premio Concorso "Visioni di vita nuova"	250,00
30/09/2015	20	30/11/2015	Contributo Tecla (Associazione per la Cooperazione Transregionale Locale ed Europea) per Progetto "Orientagiovani"	1.400,00
31/10/2015	20	30/11/2015	Introito per assicurazione dipendenti anno scolastico 2015/2016	462,00
<i>Previsione definitiva (a)</i>				<b>13.278,95</b>
<i>Accertati</i>				<b>13.278,95</b>
<i>Riscossi (b)</i>				<b>13.278,95</b>
<i>Da riscuotere (c)</i>				0,00
<i>Differenza (a-b-c)</i>				0,00

<b>Aggregato 07 voce 01 - Altre entrate - Interessi</b>				
<i>Previsione iniziale</i>				<b>91,74</b>
<b>VARIAZIONI IN CORSO D'ANNO</b>				
<b>Data inserimento</b>	<b>n. delibera</b>	<b>Data delibera CdI</b>	<b>Descrizione</b>	<b>Importo</b>
<i>Previsione definitiva (a)</i>				<b>91,74</b>
<i>Accertati</i>				<b>91,74</b>
<i>Riscossi (b)</i>				<b>91,74</b>
<i>Da riscuotere (c)</i>				0,00
<i>Differenza (a-b-c)</i>				0,00

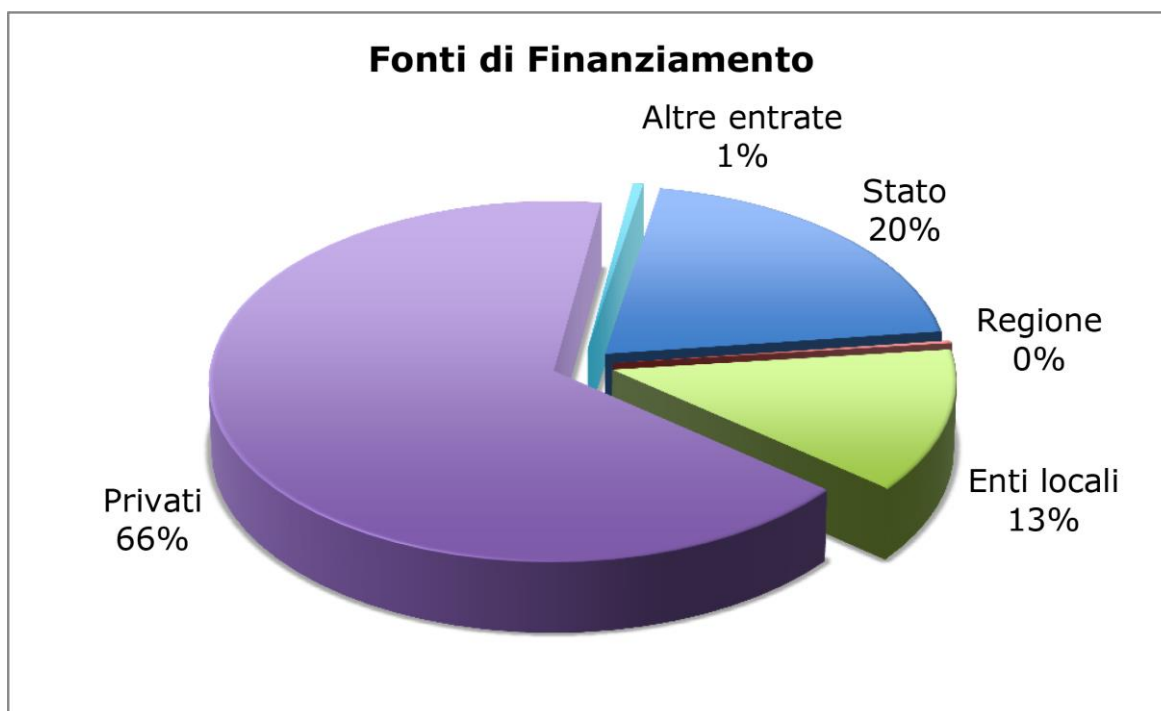

## RAPPORTO TRA ACCERTAMENTI E RISCOSSIONI FONDI STATO

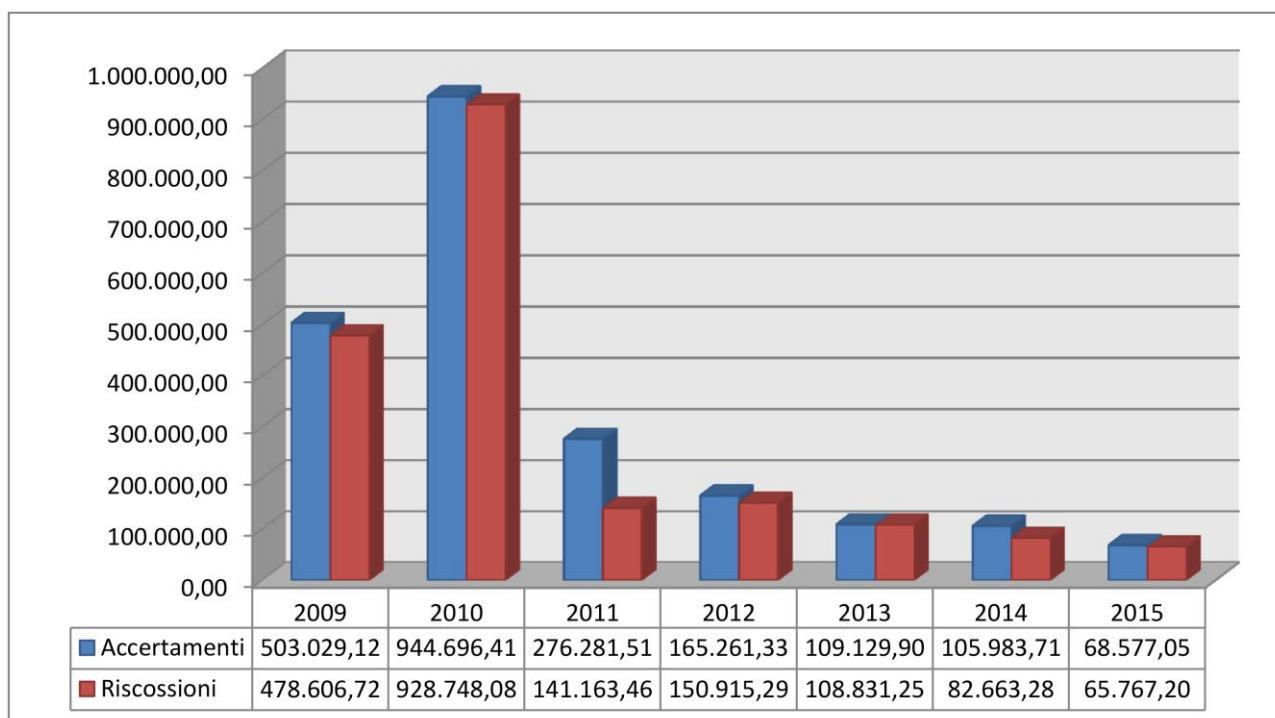

**RIEPILOGO DELLE SPESE  
Esercizio 2015**

<b>Aggregato</b>	<b>Programmazione definitiva (a)</b>	<b>Somme impegnate (b)</b>	<b>obblighi da pagare b/a (*)</b>
Attività	249.512,59	240.116,60	0,96
Progetti	150.041,19	111.379,70	0,74
Gestioni economiche			
Disponibilità finanziaria da programmare	38.830,88		
Fondi di riserva	122,00		
<b>Totale spese</b>	<b>399.675,78</b>	<b>351.496,30</b>	<b>0,88</b>
Avanzo di competenza			
<b>Totale a pareggio</b>	<b>351.496,30</b>	<b>351.496,30</b>	<b>1</b>

(\*) Il rapporto tra le somme impegnate e gli importi derivanti dalla programmazione definitiva definisce la percentuale degli obblighi da pagare che l'Istituto ha assunto. Più tale rapporto si avvicina a 1 e maggiore sarà stata l'attività posta in essere dall'Istituto rispetto alle previsioni iniziali.

**RENDICONTO ATTIVITÀ/PROGETTI**

Alla fine dell'esercizio finanziario appare necessario predisporre un prospetto di analisi dell'attività finanziaria realizzata per ogni singolo Progetto/Attività. Tale prospetto comprende sia l'evoluzione della previsione iniziale mediante le variazioni in corso d'anno, sia il consuntivo per ogni tipologia di spesa:

<b>Aggregato A voce 01 - Funzionamento amministrativo generale</b>					
				<i>Previsione iniziale</i>	<b>104.638,95</b>
<b>VARIAZIONI IN CORSO D'ANNO</b>					
<b>Data inserimento</b>	<b>n. delibera CdI</b>	<b>Data delibera CdI</b>	<b>Descrizione</b>	<b>Importo</b>	
10/04/2015	40	29/06/2015	Introito da conto corrente postale per rimborso viaggio di istruzione non effettuato	2.250,00	
18/07/2015	20	30/11/2015	Introito da c/c postale per stampati, tessere fotocopie e dispense	820,11	
10/09/2015	20	30/11/2015	Finanziamento MIUR per Spese di funzionamento periodo settembre dicembre 2015	4.462,13	
31/10/2015	20	30/11/2015	Introito per assicurazione dipendenti anno scolastico 2015/2016	462,00	
25/11/2015	20	30/11/2015	Contributo Istituzioni Scolastiche dell'Ambito BS 009 per rimborso spese ai Revisori	521,64	
25/11/2015	20	30/11/2015	Finanziamento MIUR per saldo compenso Revisori dei conti - periodo settembre dicembre 2015	1.086,00	
28/11/2015	20	30/11/2015	Minore finanziamento famiglie per contributi di laboratorio (entrata inferiore alla previsione)	-6.127,74	



30/11/2015	20	30/11/2015	Rimborso credito Centro Libri per Nota di credito n. 20317 meno Fattura n. 20323 del 27/03/2014	67,95
30/11/2015	20	30/11/2015	Finanziamento MIUR per comodato uso libri (art. 6 D.L. 104/2014)	2.697,60
30/11/2015	20	30/11/2015	Spostamento da Z01 (Disponibilità finanziaria da programmare), dei contributi alunni 2011 accantonati, ad A1 per parziale finanziamento residui attivi supplenze 2008 - acquisto cancelleria e materiale pulizia	3.585,78
30/11/2015	20	30/11/2015	Minore finanziamento famiglie per contributo assicurazione (entrata inferiore alla previsione)	-14,00
30/11/2015	20	30/11/2015	Storno da Attività A01 a Progetto P12 per IVA su medico competente non prevista	-110,00
<i>Previsione definitiva (a)</i>				<b>114.340,42</b>
<i>Pagati (b)</i>				94.708,38
<i>Da pagare (c)</i>				14.459,68
<i>Differenza (a-b-c)</i>				5.172,36
L'aggregato è stato finanziato:				
1. Avanzo di amministrazione	€	4.535,78		
2. Finanziamenti dallo Stato	€	36.807,73		
3. Finanziamenti da Enti o altre Istituzioni	€	8.021,64		
4. Contributi da privati	€	64.975,27		
Totale delle variazioni € 9.701,47				

Riepilogo spese A01	Competenza		
	Programmazione definitiva (a)	Somme impegnate (b)	b/a
Personale	3.715,60	3.715,60	1
Beni di consumo	24.953,00	21.182,29	0,85
Acquisto servizi ed utilizzo beni di terzi	46.581,84	45.665,39	0,98
Altre spese	21.700,77	21.504,18	0,99
Oneri straordinari e da contenzioso			
Beni di investimento	372,26	270,15	0,73
Oneri finanziari	600,00	600,00	1
Rimborsi e poste correttive	16.416,95	16.230,45	0,99
Fondo di riserva			
<b>Totale spese attività</b>	<b>114.340,42</b>	<b>109.168,06</b>	<b>0,95</b>

<b>Aggregato A voce 02 - Finanziamento Didattico Generale</b>
---

<i>Previsione iniziale</i>				<b>64.330,56</b>
<b>VARIAZIONI IN CORSO D'ANNO</b>				
<b>Data inserimento</b>	<b>n. delibera CdI</b>	<b>Data delibera CdI</b>	<b>Descrizione</b>	<b>Importo</b>
12/03/2015	40	29/06/2015	Finanziamento INDIRE per assegnazione premio vincitore gara nazionale operatore grafico-pubblicitario anno scolastico 2011/2012	500,00
20/05/2015	40	29/06/2015	Finanziamento TrisMoka per assegnazione 3° premio Concorso "Visioni di vita nuova"	250,00
10/09/2015	20	30/11/2015	Finanziamento MIUR per Spese di funzionamento periodo settembre dicembre 2015	1.186,90
30/09/2015	20	30/11/2015	Introito da conto corrente postale per acquisto camici alunni	313,00
30/11/2015	20	30/11/2015	Storno da Attività A02 a Attività A05 per spese di manutenzione edificio superiori alla previsione	-6.472,89
30/11/2015	20	30/11/2015	Premio Fondazione Tovini in memoria del prof. Giuseppe Mattei - acquisto materiale	750,00
<i>Previsione definitiva (a)</i>				<b>60.857,57</b>
<i>Pagati (b)</i>				42.141,65
<i>Da pagare (c)</i>				15.718,73
<i>Differenza (a-b-c)</i>				2.997,19
L'aggregato è stato finanziato:				
1. Avanzo di amministrazione	€	4.999,56		
2. Finanziamenti dallo Stato	€	1.186,90		
3. Finanziamenti da Enti o altre Istituzioni	€	500,00		
4. Contributi da privati	€	54.171,11		
Totale delle variazioni € -3.472,99				

<b>Riepilogo spese A02</b>	<b>Competenza</b>		
	<b>Programmazione definitiva (a)</b>	<b>Somme impegnate (b)</b>	<b>b/a</b>
Personale			
Beni di consumo	26.217,41	24.532,54	0,94
Acquisto servizi ed utilizzo beni di terzi	24.402,46	23.367,57	0,96
Altre spese	10.237,70	9.960,27	0,97
Oneri straordinari e da contenzioso			
Beni di investimento			
Oneri finanziari			
Rimborsi e poste correttive			
Fondo di riserva			

<b>Totale spese attività</b>	<b>60.857,57</b>	<b>57.860,38</b>	<b>0,95</b>
------------------------------	------------------	------------------	-------------

<b>Aggregato A voce 03 - Spese di personale</b>				
<i>Previsione iniziale</i>				<b>6.079,13</b>
<b>VARIAZIONI IN CORSO D'ANNO</b>				
<b>Data inserimento</b>	<b>n. delibera CdI</b>	<b>Data delibera CdI</b>	<b>Descrizione</b>	<b>Importo</b>
23/11/2015	20	30/11/2015	Contributo Università degli Studi di Bergamo per tirocinio corso formazione specializzazione sostegno	100,00
24/11/2015	20	30/11/2015	Contributo Regione Lombardia per liquidazione compensi ai presidenti commissione esami IeFP anno scolastico 2014/2015	781,20
<i>Previsione definitiva (a)</i>				<b>6.960,33</b>
<i>Pagati (b)</i>				6.144,91
<i>Da pagare (c)</i>				0,00
<i>Differenza (a-b-c)</i>				815,42
L'aggregato è stato finanziato:				
1. Avanzo di amministrazione	€	6.079,13		
2. Finanziamenti dalla Regione	€	781,20		
3. Finanziamenti da Enti o altre Istituzioni	€	100,00		
Totale delle variazioni € 881,20				

<b>Riepilogo spese A03</b>	<b>Competenza</b>		
	<b>Programmazione definitiva (a)</b>	<b>Somme impegnate (b)</b>	<b>b/a</b>
Personale	4.550,10	4.364,10	0,96
Beni di consumo			
Acquisto servizi ed utilizzo beni di terzi	2.410,23	1.780,81	0,74
Altre spese			
Oneri straordinari e da contenzioso			
Beni di investimento			
Oneri finanziari			
Rimborsi e poste correttive			
Fondo di riserva			
<b>Totale spese attività</b>	<b>6.960,33</b>	<b>6.144,91</b>	<b>0,88</b>

<b>Aggregato A voce 04 - Spese d'investimento</b>
---

<i>Previsione iniziale</i>				<b>14.988,33</b>
<b>VARIAZIONI IN CORSO D'ANNO</b>				
<b>Data inserimento</b>	<b>n. delibera CdI</b>	<b>Data delibera CdI</b>	<b>Descrizione</b>	<b>Importo</b>
10/09/2015	20	30/11/2015	Finanziamento MIUR per Spese di funzionamento periodo settembre dicembre 2015	410,01
<i>Previsione definitiva (a)</i>				<b>15.398,34</b>
<i>Pagati (b)</i>				10.076,86
<i>Da pagare (c)</i>				4.910,46
<i>Differenza (a-b-c)</i>				411,02
L'aggregato è stato finanziato:				
1. Finanziamenti dallo Stato	€	4.849,34		
2. Contributi da privati	€	10.549,00		
Totale delle variazioni € 410,01				

<b>Riepilogo spese A04</b>	<b>Competenza</b>		
	<b>Programmazione definitiva (a)</b>	<b>Somme impegnate (b)</b>	<b>b/a</b>
Personale			
Beni di consumo			
Acquisto servizi ed utilizzo beni di terzi	7.864,81	7.864,81	1
Altre spese	2.702,80	2.292,61	0,85
Oneri straordinari e da contenzioso			
Beni di investimento	4.830,73	4.829,90	0,99
Oneri finanziari			
Rimborsi e poste correttive			
Fondo di riserva			
<b>Totale spese attività</b>	<b>15.398,34</b>	<b>14.987,32</b>	<b>0,97</b>

<b>Aggregato A voce 05 - Manutenzione edificio</b>				
<i>Previsione iniziale</i>				<b>27.765,74</b>
<b>VARIAZIONI IN CORSO D'ANNO</b>				
<b>Data inserimento</b>	<b>n. delibera CdI</b>	<b>Data delibera CdI</b>	<b>Descrizione</b>	<b>Importo</b>
15/04/2015	40	29/06/2015	Contributo Provincia di Brescia per integrazione fondo manutenzione istituto anno 2015 - sistemazione antintrusione e porta finestra cancello	3.588,39
10/09/2015	40	29/06/2015	Finanziamento MIUR per Spese di funzionamento periodo settembre dicembre 2015	1.265,99
23/10/2015	20	30/11/2015	Contributo Provincia per manutenzione edificio scolastico e spese correnti anno 2015 (entrata superiore alla previsione)	1.382,20
30/11/2015	20	30/11/2015	Premio fedeltà ORORO per Utilizzo Distributori Automatici periodo settembre-dicembre 2015	1.000,00
30/11/2015	20	30/11/2015	Storno da Progetto P08 a Attività A05 per spese di manutenzione edificio superiori alla previsione	10.480,72
30/11/2015	20	30/11/2015	Storno da Attività A02 a Attività A05 per spese di manutenzione edificio superiori alla previsione	6.472,89
<i>Previsione definitiva (a)</i>				<b>51.955,93</b>
<i>Pagati (b)</i>				45.129,55
<i>Da pagare (c)</i>				6.826,38
<i>Differenza (a-b-c)</i>				0,00
L'aggregato è stato finanziato:				
1. Avanzo di amministrazione	€	10.480,72		
2. Finanziamenti dallo Stato	€	6.265,99		
3. Finanziamenti da Enti o altre Istituzioni	€	10.970,59		
4. Contributi da privati	€	24.146,89		
5. Altre entrate (interessi)	€	91,74		
Totale delle variazioni € 24.190,19				

<b>Riepilogo spese A05</b>	<b>Competenza</b>		
	<b>Programmazione definitiva (a)</b>	<b>Somme impegnate (b)</b>	<b>b/a</b>
Personale			
Beni di consumo	8.141,51	8.141,51	1
Acquisto servizi ed utilizzo beni di terzi	34.906,76	34.906,76	1
Altre spese	8.907,66	8.907,66	1
Oneri straordinari e da contenzioso			
Beni di investimento			

Oneri finanziari			
Rimborsi e poste correttive			
Fondo di riserva			
<b>Totale spese attività</b>	<b>51.955,93</b>	<b>51.955,93</b>	<b>1</b>

<b>Aggregato P voce 01 - Progetto C.I.C.</b>				
<i>Previsione iniziale</i>				<b>7.500,00</b>
<b>VARIAZIONI IN CORSO D'ANNO</b>				
<b>Data inserimento</b>	<b>n. delibera CdI</b>	<b>Data delibera CdI</b>	<b>Descrizione</b>	<b>Importo</b>
<i>Previsione definitiva (a)</i>				<b>7.500,00</b>
<i>Pagati (b)</i>				<b>7.500,00</b>
<i>Da pagare (c)</i>				0,00
<i>Differenza (a-b-c)</i>				0,00
L'aggregato è stato finanziato:				
1. Avanzo di amministrazione	€	1.000,00		
2. Finanziamenti da Enti o altre Istituzioni	€	4.000,00		
3. Contributi da privati	€	2.500,00		
Totale delle variazioni € 0,00				

<b>Riepilogo spese P01</b>	<b>Competenza</b>		
	<b>Programmazione definitiva (a)</b>	<b>Somme impegnate (b)</b>	<b>b/a</b>
Personale			
Beni di consumo	500,00	500,00	1
Acquisto servizi ed utilizzo beni di terzi	7.000,00	7.000,00	1
Altre spese			
Oneri straordinari e da contenzioso			
Beni di investimento			
Oneri finanziari			
Rimborsi e poste correttive			
Fondo di riserva			
<b>Totale spese del progetto</b>	<b>7.500,00</b>	<b>7.500,00</b>	<b>1</b>

<b>Aggregato P voce 02 - Progetto Sport</b>				
<i>Previsione iniziale</i>				<b>0,00</b>
<b>VARIAZIONI IN CORSO D'ANNO</b>				
<b>Data inserimento</b>	<b>n. delibera CdI</b>	<b>Data delibera CdI</b>	<b>Descrizione</b>	<b>Importo</b>
<i>Previsione definitiva (a)</i>				<b>0,00</b>
<i>Pagati (b)</i>				0,00
<i>Da pagare (c)</i>				0,00
<i>Differenza (a-b-c)</i>				0,00

<b>Riepilogo spese P02</b>	<b>Competenza</b>		
	<b>Programmazione definitiva (a)</b>	<b>Somme impegnate (b)</b>	<b>b/a</b>
Personale			
Beni di consumo			
Acquisto servizi ed utilizzo beni di terzi			
Altre spese			
Oneri straordinari e da contenzioso			
Beni di investimento			
Oneri finanziari			
Rimborsi e poste correttive			
Fondo di riserva			
<b>Totale spese del progetto</b>	<b>0,00</b>	<b>0,00</b>	

<b>Aggregato P voce 03 - Viaggi di Istruzione, visite, scambi, partecipazione a convegni</b>				
<i>Previsione iniziale</i>				<b>27.105,84</b>
<b>VARIAZIONI IN CORSO D'ANNO</b>				
<b>Data inserimento</b>	<b>n. delibera CdI</b>	<b>Data delibera CdI</b>	<b>Descrizione</b>	<b>Importo</b>
10/04/2015	40	29/06/2015	Introito da conto corrente postale per viaggi di istruzione e uscite didattiche	6.567,90
10/09/2015	20	30/11/2015	Finanziamento MIUR per Spese di funzionamento periodo settembre - dicembre 2015 - rimborso ai docenti per viaggi e uscite	808,58
22/10/2015	20	30/11/2015	Introito da conto corrente postale per uscite didattiche	13.457,50
30/11/2015	20	30/11/2015	Premio Fondazione Tovini in memoria del prof. Giuseppe Mattei - contributo per viaggio	750,00
<i>Previsione definitiva (a)</i>				<b>48.689,82</b>

		<i>Pagati (b)</i>	44.258,04
		<i>Da pagare (c)</i>	1.481,86
		<i>Differenza (a-b-c)</i>	2.949,92
L'aggregato è stato finanziato:			
1.	Avanzo di amministrazione	€	230,84
2.	Finanziamenti dallo Stato	€	1.683,58
3.	Contributi da privati	€	46.775,40
Totale delle variazioni € 21.583,98			

Riepilogo spese P03	Competenza		
	Programmazione definitiva (a)	Somme impegnate (b)	b/a
Personale			
Beni di consumo			
Acquisto servizi ed utilizzo beni di terzi	46.316,56	43.640,20	0,94
Altre spese	2.373,26	2.099,70	0,88
Oneri straordinari e da contenzioso			
Beni di investimento			
Oneri finanziari			
Rimborsi e poste correttive			
Fondo di riserva			
<b>Totale spese del progetto</b>	<b>48.689,82</b>	<b>45.739,90</b>	<b>0,94</b>

Aggregato P voce 04 - Progetto Potenziamento lingue straniere					
				<i>Previsione iniziale</i>	<b>11.586,90</b>
VARIAZIONI IN CORSO D'ANNO					
Data inserimento	n. delibera CdI	Data delibera CdI	Descrizione	Importo	
30/11/2015	20	30/11/2015	Introito da c/c postale per certificazione esami Cambridge	847,50	
30/11/2015	20	30/11/2015	Introito da c/c postale per certificazione esami Trinity	74,10	
<i>Previsione definitiva (a)</i>				<b>12.508,50</b>	
<i>Pagati (b)</i>				6.488,50	
<i>Da pagare (c)</i>				3.500,00	
<i>Differenza (a-b-c)</i>				2.520,00	
L'aggregato è stato finanziato:					
1.	Avanzo di amministrazione	€	5.516,90		
2.	Contributi da privati	€	6.991,60		



Totale delle variazioni € 921,60

Riepilogo spese P04	Competenza		
	Programmazione definitiva (a)	Somme impegnate (b)	b/a
Personale	4.900,00	3.500,00	0,71
Beni di consumo			
Acquisto servizi ed utilizzo beni di terzi	7.211,41	6.091,41	0,84
Altre spese	397,09	397,09	1
Oneri straordinari e da contenzioso			
Beni di investimento			
Oneri finanziari			
Rimborsi e poste correttive			
Fondo di riserva			
<b>Totale spese del progetto</b>	<b>12.508,50</b>	<b>9.988,50</b>	<b>0,80</b>

Aggregato P voce 05 - Orientamento studenti in difficoltà				
<i>Previsione iniziale</i>				<b>1.817,74</b>
VARIAZIONI IN CORSO D'ANNO				
Data inserimento	n. delibera CdI	Data delibera CdI	Descrizione	Importo
10/09/2015	20	30/11/2015	Finanziamento MIUR per Spese di funzionamento periodo settembre dicembre 2015 - spese per alunni H	108,00
30/11/2015	20	30/11/2015	Finanziamento MIUR spese per attrezzature alunni H	196,09
<i>Previsione definitiva (a)</i>				<b>2.121,83</b>
<i>Pagati (b)</i>				229,00
<i>Da pagare (c)</i>				0,00
<i>Differenza (a-b-c)</i>				1.892,83
L'aggregato è stato finanziato:				
1. Avanzo di amministrazione		€	1.569,74	
2. Finanziamenti dallo Stato		€	552,09	
Totale delle variazioni € 304,09				

Riepilogo spese P05	Competenza		
	Programmazione definitiva (a)	Somme impegnate (b)	b/a
Personale			
Beni di consumo	569,74	229,00	0,40
Acquisto servizi ed utilizzo beni di terzi			
Altre spese	333,05		
Oneri straordinari e da contenzioso			
Beni di investimento	1.219,04		
Oneri finanziari			
Rimborsi e poste correttive			
Fondo di riserva			
<b>Totale spese del progetto</b>	<b>2.121,83</b>	<b>229,00</b>	<b>0,11</b>

Aggregato P voce 07 - Progetto Studenti				
<i>Previsione iniziale</i>				<b>922,59</b>
VARIAZIONI IN CORSO D'ANNO				
Data inserimento	n. delibera CdI	Data delibera CdI	Descrizione	Importo
30/11/2015	20	30/11/2015	Storno da Progetto P07 a Progetto P08 per contribuire all'acquisto di 2 iMac rubati (fondi patentino alunni inutilizzati da 3 anni)	-922,59
<i>Previsione definitiva (a)</i>				0,00
<i>Pagati (b)</i>				0,00
<i>Da pagare (c)</i>				0,00
<i>Differenza (a-b-c)</i>				0,00
L'aggregato è stato finanziato:				
Totale delle variazioni € -922,59				

Riepilogo spese P07	Competenza		
	Programmazione definitiva (a)	Somme impegnate (b)	b/a
Personale			
Beni di consumo			
Acquisto servizi ed utilizzo beni di terzi			
Altre spese			
Oneri straordinari e da contenzioso			
Beni di investimento			
Oneri finanziari			
Rimborsi e poste correttive			
Fondo di riserva			
<b>Totale spese del progetto</b>	<b>0,00</b>	<b>0,00</b>	<b>0,00</b>

Aggregato P voce 08 - Progetto Potenziamento Infrastrutture Tecnologiche e ammodernamento dotazioni				
<i>Previsione iniziale</i>				<b>15.657,58</b>
VARIAZIONI IN CORSO D'ANNO				
Data inserimento	n. delibera CdI	Data delibera CdI	Descrizione	Importo
10/09/2015	20	30/11/2015	Finanziamento MIUR per Spese di funzionamento periodo settembre dicembre 2015	2.255,73
30/11/2015	20	30/11/2015	Storno da Progetto P08 a Attività A05 per spese di manutenzione edificio superiori alla previsione	-10.480,72
30/11/2015	20	30/11/2015	Storno da Progetto P07 a Progetto P08 per contribuire all'acquisto di 2 iMac rubati (fondi patentino alunni inutilizzati da 3 anni)	922,59
<i>Previsione definitiva (a)</i>				<b>8.355,18</b>
<i>Pagati (b)</i>				4.654,85
<i>Da pagare (c)</i>				2.719,36
<i>Differenza (a-b-c)</i>				980,97
L'aggregato è stato finanziato:				
1. Avanzo di amministrazione	€	6.099,45		
2. Finanziamenti dallo Stato	€	2.255,73		
Totale delle variazioni € -7.302,40				

Riepilogo spese P08	Competenza		
	Programmazione definitiva (a)	Somme impegnate (b)	b/a
Personale			
Beni di consumo			
Acquisto servizi ed utilizzo beni di terzi			
Altre spese	5.245,60	5.145,23	0,98
Oneri straordinari e da contenzioso			
Beni di investimento	3.109,58	2.228,98	0,72
Oneri finanziari			
Rimborsi e poste correttive			
Fondo di riserva			
<b>Totale spese del progetto</b>	<b>8.355,18</b>	<b>7.374,21</b>	<b>0,88</b>

Aggregato P voce 09 - Progetto Qualità				
<i>Previsione iniziale</i>				<b>4.000,00</b>
VARIAZIONI IN CORSO D'ANNO				
Data inserimento	n. delibera CdI	Data delibera CdI	Descrizione	Importo
<i>Previsione definitiva (a)</i>				4.000,00
<i>Pagati (b)</i>				3.994,28
<i>Da pagare (c)</i>				0,00
<i>Differenza (a-b-c)</i>				5,72
L'aggregato è stato finanziato:				
1.	Contributi da privati	€	4.000,00	
Totale delle variazioni € 0,00				

Riepilogo spese P09	Competenza		
	Programmazione definitiva (a)	Somme impegnate (b)	b/a
Personale			
Beni di consumo			
Acquisto servizi ed utilizzo beni di terzi	3.278,69	3.274,00	0,99
Altre spese	721,31	720,28	0,99
Oneri straordinari e da contenzioso			
Beni di investimento			
Oneri finanziari			
Rimborsi e poste correttive			
Fondo di riserva			
<b>Totale spese del progetto</b>	<b>4.000,00</b>	<b>3.994,28</b>	<b>0,99</b>

Aggregato P voce 10 - Incontro tra culture				
<i>Previsione iniziale</i>				<b>0,00</b>
VARIAZIONI IN CORSO D'ANNO				
Data inserimento	n. delibera CdI	Data delibera CdI	Descrizione	Importo
<i>Previsione definitiva (a)</i>				<b>0,00</b>
<i>Pagati (b)</i>				0,00
<i>Da pagare (c)</i>				0,00
<i>Differenza (a-b-c)</i>				0,00

Riepilogo spese P10	Competenza		
	Programmazione definitiva (a)	Somme impegnate (b)	b/a
Personale			
Beni di consumo			
Acquisto servizi ed utilizzo beni di terzi			
Altre spese			
Oneri straordinari e da contenzioso			
Beni di investimento			
Oneri finanziari			
Rimborsi e poste correttive			
Fondo di riserva			
<b>Totale spese del progetto</b>	<b>0,00</b>	<b>0,00</b>	

<b>Aggregato P voce 11 - Orientamento, riorientamento e recupero</b>				
<i>Previsione iniziale</i>				<b>15.267,75</b>
<b>VARIAZIONI IN CORSO D'ANNO</b>				
<b>Data inserimento</b>	<b>n. delibera CdI</b>	<b>Data delibera CdI</b>	<b>Descrizione</b>	<b>Importo</b>
20/11/2015	20	30/11/2015	Finanziamento MIUR per corsi di recupero anno scolastico 2014/2015	5.125,50
<i>Previsione definitiva (a)</i>				<b>20.393,25</b>
<i>Pagati (b)</i>				10.547,13
<i>Da pagare (c)</i>				0,00
<i>Differenza (a-b-c)</i>				9.846,12
L'aggregato è stato finanziato:				
1.	Avanzo di amministrazione	€	15.267,75	
2.	Finanziamenti dallo Stato	€	5.125,50	
Totale delle variazioni € 5.125,50				

<b>Riepilogo spese P11</b>	<b>Competenza</b>		
	<b>Programmazione definitiva (a)</b>	<b>Somme impegnate (b)</b>	<b>b/a</b>
Personale	19.827,75	10.096,31	0,51
Beni di consumo			
Acquisto servizi ed utilizzo beni di terzi			
Altre spese	565,50	450,82	0,80
Oneri straordinari e da contenzioso			
Beni di investimento			
Oneri finanziari			
Rimborsi e poste correttive			
Fondo di riserva			
<b>Totale spese del progetto</b>	<b>20.393,25</b>	<b>10.547,13</b>	<b>0,52</b>

<b>Aggregato P voce 12 - Progetto Alternanza Scuola Lavoro</b>				
<i>Previsione iniziale</i>				<b>14.116,67</b>
<b>VARIAZIONI IN CORSO D'ANNO</b>				
<b>Data inserimento</b>	<b>n. delibera CdI</b>	<b>Data delibera CdI</b>	<b>Descrizione</b>	<b>Importo</b>
18/07/2015	20	30/11/2015	Introito da c/c postale per stage alternanza scuola lavoro	115,00
27/11/2015	20	30/11/2015	Minore Finanziamento MIUR per alternanza scuola-lavoro (attività prevista e non realizzata)	-3.998,48
30/11/2015	20	30/11/2015	Storno da Attività A01 a Progetto P12 per IVA su medico competente non prevista	110,00
<i>Previsione definitiva (a)</i>				<b>10.343,19</b>
<i>Pagati (b)</i>				2.715,36
<i>Da pagare (c)</i>				7.554,83
<i>Differenza (a-b-c)</i>				<b>73,00</b>
L'aggregato è stato finanziato:				
1. Finanziamenti dallo Stato	€	9.728,19		
2. Contributi da privati	€	615,00		
Totale delle variazioni € 3.773,48				

<b>Riepilogo spese P12</b>	<b>Competenza</b>		
	<b>Programmazione definitiva (a)</b>	<b>Somme impegnate (b)</b>	<b>b/a</b>
Personale	8.771,83	8.771,83	1
Beni di consumo			
Acquisto servizi ed utilizzo beni di terzi	1.308,73	1.235,73	0,94
Altre spese	262,63	262,63	1
Oneri straordinari e da contenzioso			
Beni di investimento			
Oneri finanziari			
Rimborsi e poste correttive			
Fondo di riserva			
<b>Totale spese del progetto</b>	<b>10.343,19</b>	<b>10.270,19</b>	<b>0,99</b>

<b>Aggregato P voce 13 - Progetto Apertura al territorio</b>				
<i>Previsione iniziale</i>				<b>0,00</b>
<b>VARIAZIONI IN CORSO D'ANNO</b>				
<b>Data inserimento</b>	<b>n. delibera CdI</b>	<b>Data delibera CdI</b>	<b>Descrizione</b>	<b>Importo</b>
30/09/2015	20	30/11/2015	Contributo Tecla (Associazione per la Cooperazione Transregionale Locale ed Europea) per Progetto "Orienta giovani"	1.400,00
<i>Previsione definitiva (a)</i>				<b>1.400,00</b>
<i>Pagati (b)</i>				<b>1.399,99</b>
<i>Da pagare (c)</i>				0,00
<i>Differenza (a-b-c)</i>				0,01
L'aggregato è stato finanziato:				
1. Contributi da privati		€	1.400,00	
Totale delle variazioni € 1.400,00				

<b>Riepilogo spese P13</b>	<b>Competenza</b>		
	<b>Programmazione definitiva (a)</b>	<b>Somme impegnate (b)</b>	<b>b/a</b>
Personale	1.400,00	1.399,99	1
Beni di consumo			
Acquisto servizi ed utilizzo beni di terzi			
Altre spese			
Oneri straordinari e da contenzioso			
Beni di investimento			
Oneri finanziari			
Rimborsi e poste correttive			
Fondo di riserva			
<b>Totale spese del progetto</b>	<b>1.400,00</b>	<b>1.399,99</b>	<b>1</b>



<b>Aggregato P voce 15 - Progetto Biblioteche in rete</b>				
<i>Previsione iniziale</i>				<b>14.712,72</b>
<b>VARIAZIONI IN CORSO D'ANNO</b>				
<b>Data inserimento</b>	<b>n. delibera CdI</b>	<b>Data delibera CdI</b>	<b>Descrizione</b>	<b>Importo</b>
<i>Previsione definitiva (a)</i>				<b>14.712,72</b>
<i>Pagati (b)</i>				13.345,30
<i>Da pagare (c)</i>				991,20
<i>Differenza (a-b-c)</i>				376,22
L'aggregato è stato finanziato:				
1.	Avanzo di amministrazione	€	5.712,72	
2.	Contributi da privati	€	9.000,00	
Totale delle variazioni € 0,00				

<b>Riepilogo spese P15</b>	<b>Competenza</b>		
	<b>Programmazione definitiva (a)</b>	<b>Somme impegnate (b)</b>	<b>b/a</b>
Personale	14.712,72	14.336,50	0,97
Beni di consumo			
Acquisto servizi ed utilizzo beni di terzi			
Altre spese			
Oneri straordinari e da contenzioso			
Beni di investimento			
Oneri finanziari			
Rimborsi e poste correttive			
Fondo di riserva			
<b>Totale spese del progetto</b>	<b>14.712,72</b>	<b>14.336,50</b>	<b>0,97</b>

<b>Aggregato P voce 16 - Progetto Memory Safe</b>				
<i>Previsione iniziale</i>				<b>0,00</b>
<b>VARIAZIONI IN CORSO D'ANNO</b>				
<b>Data inserimento</b>	<b>n. delibera CdI</b>	<b>Data delibera CdI</b>	<b>Descrizione</b>	<b>Importo</b>
30/11/2015	20	30/11/2015	Acconto Finanziamento INDIRE per realizzazione Progetto Memory Safe - Entrata di sicurezza	20.016,70
<i>Previsione definitiva (a)</i>				<b>20.016,70</b>
<i>Pagati (b)</i>				0,00
<i>Da pagare (c)</i>				0,00
<i>Differenza (a-b-c)</i>				20.016,70
L'aggregato è stato finanziato:				
1.	Finanziamenti da Enti o altre Istituzioni	€	20.016,70	
Totale delle variazioni € 20.016,70				

<b>Riepilogo spese P16</b>	<b>Competenza</b>		
	<b>Programmazione definitiva (a)</b>	<b>Somme impegnate (b)</b>	<b>b/a</b>
Personale			
Beni di consumo			
Acquisto servizi ed utilizzo beni di terzi	20.016,70		
Altre spese			
Oneri straordinari e da contenzioso			
Beni di investimento			
Oneri finanziari			
Rimborsi e poste correttive			
Fondo di riserva			
<b>Totale spese del progetto</b>	<b>20.016,70</b>		

<b>Aggregato R voce 98 - Fondo di riserva</b>				
<i>Previsione iniziale</i>				<b>122,00</b>
<b>VARIAZIONI IN CORSO D'ANNO</b>				
<b>Data inserimento</b>	<b>n. delibera CdI</b>	<b>Data delibera CdI</b>	<b>Descrizione</b>	<b>Importo</b>
<i>Previsione definitiva (a)</i>				<b>122,00</b>
<i>Differenza con la previsione iniziale</i>				

<b>Aggregato Z voce 01 - Disponibilità finanziaria da programmare</b>				
<i>Previsione iniziale</i>				<b>42.416,66</b>
<b>VARIAZIONI IN CORSO D'ANNO</b>				
<b>Data inserimento</b>	<b>n. delibera CdI</b>	<b>Data delibera CdI</b>	<b>Descrizione</b>	<b>Importo</b>
30/11/2015	20	30/11/2015	Svincolato contributo alunni 2011 accantonato ad A1, per parziale finanziamento residuo attivo supplenze 2008	-3.585,78
<i>Previsione definitiva (a)</i>				38.830,88
<i>Differenza con la previsione iniziale</i>				-3.585,78

### **SITUAZIONE CONTO DEL PATRIMONIO**

Si precisa che per quanto riguarda i beni patrimoniali (punto A2 del mod. K) si è proceduto nel periodo dal 01/01/2015 al 31/12/2015 alle seguenti operazioni:

1. Carico a inventario di nuovi beni per € 43.813,16;
2. Scarico da inventario, al 28/12/2015, di beni mobili per € 74.048,24;
3. Operazione di rivalutazione dei beni, in base alla Circolare MIUR n. 8910 del 01/12/2011 per € 126.107,26 in diminuzione.

Pertanto risulta una consistenza patrimoniale dei beni inventariati pari a € 845.254,78.

### **SITUAZIONE DEI RESIDUI**

I residui attivi al 31 dicembre ammontano ad € 44.999,55 mentre quelli passivi sono pari a € 58.746,04.

## RIEPILOGO DELLE SPESE PER TIPOLOGIA DEI CONTI ECONOMICI

TIPO	DESCRIZIONE	IMPORTO	% DI UTILIZZO
01	Personale	46.184,33	13,00
02	Beni di consumo	54.585,34	15,00
03	Acquisto servizi ed utilizzo beni di terzi	174.826,68	50,00
04	Altre spese	51.740,47	15,00
05	Oneri straordinari e da contenzioso	0,00	0,00
06	Beni di investimento	7.329,03	2,00
07	Oneri finanziari	600,00	0,00
08	Rimborsi e poste correttive	16.230,45	5,00
	<b>Totale Uscite</b>	<b>351.496,30</b>	100

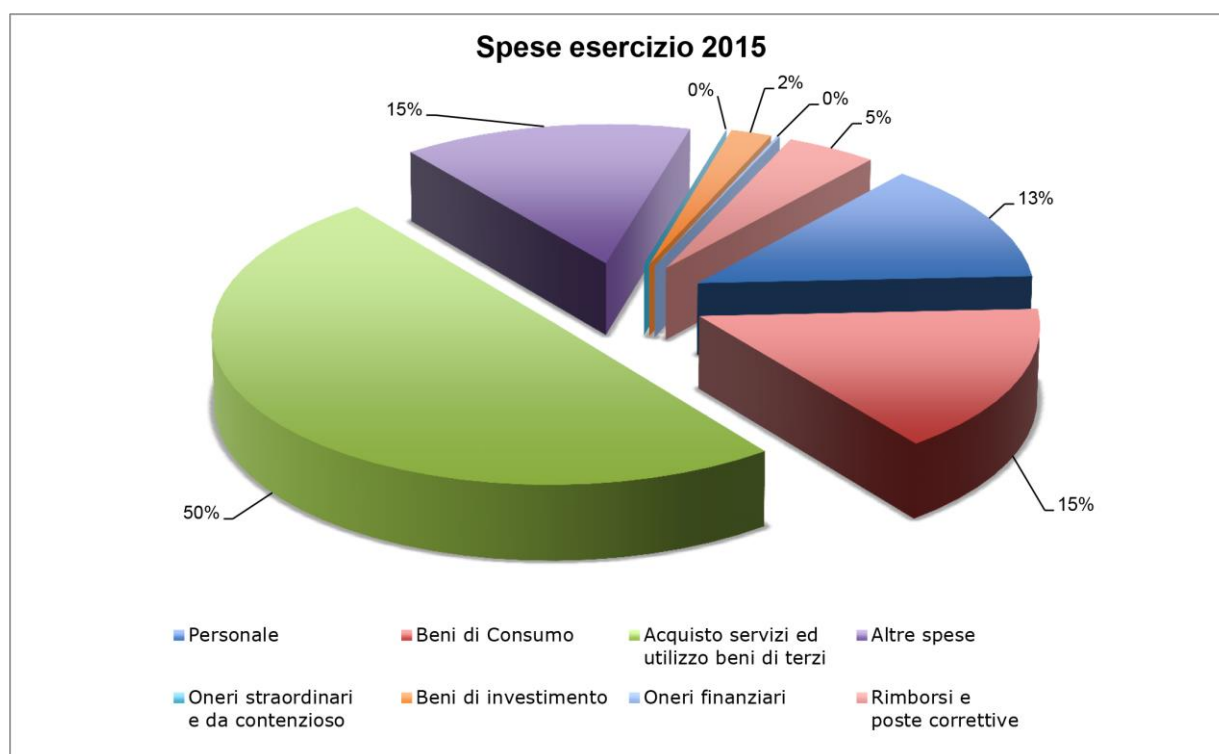

## COMPARAZIONE SPESE ANNI

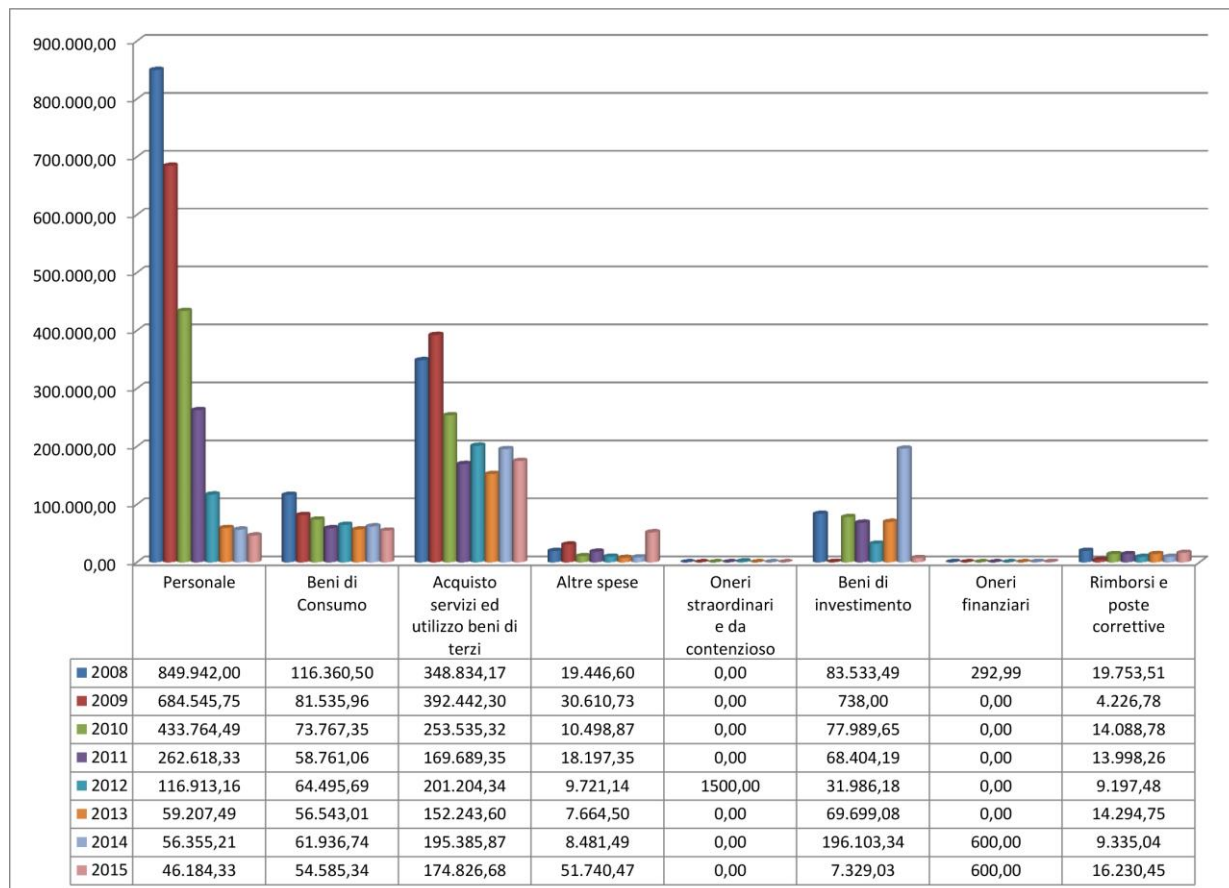

## INDICI DI BILANCIO

DESCRIZIONE DELL'INDICE	VALORE CALCOLATO	VALUTAZIONE DEL DATO
<b>INDICE DI DIPENDENZA FINANZIARIA</b>		
<b>1</b> Rapporto tra le entrate da trasferimenti dello Stato ed il totale delle entrate - Accertamenti	0,20	<i>Varia da zero (dipendenza nulla), ad uno (dipendenza massima)</i>
<b>INCIDENZA RESIDUI ATTIVI</b>		
<b>2</b> Rapporto tra gli accertamenti non riscossi sul totale degli accertamenti dell'esercizio di competenza	0,02	<i>Varia da zero (produzione nulla di residui), ad uno (produzione massima di residui)</i>
<b>INCIDENZA RESIDUI PASSIVI</b>		
<b>3</b> Rapporto tra gli impegni non pagati sul totale degli impegni dell'esercizio di competenza	0,17	<i>Varia da zero (produzione nulla di residui), ad uno (produzione massima di residui)</i>
<b>SMALTIMENTO RESIDUI ATTIVI</b>		
<b>4</b> Rapporto tra le riscossioni ed i residui attivi iniziali	0,38	<i>Varia da zero (smaltimento nullo di residui), ad uno (realizzazione massima dei crediti)</i>
<b>SMALTIMENTO DEI RESIDUI PASSIVI</b>		
<b>5</b> Rapporto tra i pagamenti ed i residui passivi iniziali	0,91	<i>Varia da zero (smaltimento nullo dei residui), ad uno (smaltimento massimo degli impegni)</i>

Brescia, 12 marzo 2016

Il Direttore S.G.A.  
Vincenza Gioffré

# Allegati





CONTO CONSUNTIVO  
CONTO FINANZIARIO

modello H



Ministero dell'Istruzione, dell'Università e della Ricerca  
Ufficio Scolastico Regionale LOMBARDIA  
ISTITUTO SUPERIORE CAMILLO GOLGI

25124 BRESCIA (BS) VIA RODI 16 C.F. 98029040171 C.M. BSIS029005

CONTO CONSUNTIVO: CONTO FINANZIARIO  
Esercizio finanziario 2015

ENTRATE		Programmazione alla data	Somme accertate	Somme riscosse	Somme rimaste da riscuotere	Differenza in + o -
Aggr.	Voce	a	b	c	d = b - c	e = a - b
<b>01</b>	<b>Avanzo di amministrazione presunto</b>	<b>100.323,47</b>				<b>100.323,47</b>
	01 Non vincolato	67.197,07				67.197,07
	02 Vincolato	33.126,40				33.126,40
<b>02</b>	<b>Finanziamenti dello Stato</b>	<b>68.577,05</b>	<b>68.577,05</b>	<b>65.767,20</b>	<b>2.809,85</b>	
	01 Dotazione ordinaria	56.065,17	56.065,17	56.065,17		
	02 Dotazione perequativa					
	03 Altri finanziamenti non vincolati					
	04 Altri finanziamenti vincolati	12.511,88	12.511,88	9.702,03	2.809,85	
	05 Fondo Aree Sottoutilizzate FAS					
<b>03</b>	<b>Finanziamenti dalla Regione</b>	<b>781,20</b>	<b>781,20</b>	<b>781,20</b>		
	01 Dotazione ordinaria					
	02 Dotazione perequativa					
	03 Altri finanziamenti non vincolati					
	04 Altri finanziamenti vincolati	781,20	781,20	781,20		
<b>04</b>	<b>Finanziamenti da Enti locali o da altre istituzioni pubbliche</b>	<b>43.608,93</b>	<b>43.608,93</b>	<b>43.608,93</b>		
	01 Unione Europea					
	02 Provincia non vincolati					
	03 Provincia vincolati	16.970,59	16.970,59	16.970,59		
	04 Comune non vincolati					
	05 Comune vincolati					
	06 Altre istituzioni	26.638,34	26.638,34	26.638,34		
<b>05</b>	<b>Contributi da Privati</b>	<b>225.124,27</b>	<b>225.124,27</b>	<b>222.784,27</b>	<b>2.340,00</b>	
	01 Famiglie non vincolati	115.122,26	115.122,26	115.122,26		
	02 Famiglie vincolati	73.481,11	73.481,11	72.141,11	1.340,00	
	03 Altri non vincolati	23.241,95	23.241,95	22.241,95	1.000,00	
	04 Altri vincolati	13.278,95	13.278,95	13.278,95		
<b>06</b>	<b>Proventi da gestioni economiche</b>					
	01 Azienda agraria					
	02 Azienda speciale					
	03 Attività per conto terzi					
	04 Attività convittuale					
<b>07</b>	<b>Altre Entrate</b>	<b>91,74</b>	<b>91,74</b>	<b>91,74</b>		
<b>08</b>	<b>Mutui</b>					
	<b>Totale entrate</b>	<b>438.506,66</b>	<b>338.183,19</b>	<b>333.033,34</b>	<b>5.149,85</b>	<b>100.323,47</b>
	Disavanzo di competenza		<b>13.313,11</b>			
	<b>Totale a pareggio</b>		<b>351.496,30</b>			



Ministero dell'Istruzione, dell'Università e della Ricerca  
Ufficio Scolastico Regionale LOMBARDIA  
ISTITUTO SUPERIORE CAMILLO GOLGI

25124 BRESCIA (BS) VIA RODI 16 C.F. 98029040171 C.M. BSIS029005

CONTO CONSUNTIVO: CONTO FINANZIARIO  
Esercizio finanziario 2015

SPESE		Programmazione alla data	Somme impegnate	Somme pagate	Somme rimaste da pagare	Differenza in + o -
Aggr.	Voce	a	b	c	d = b - c	e = a - b
<b>A</b>	<b>Attività</b>	<b>249.512,59</b>	<b>240.116,60</b>	<b>198.201,35</b>	<b>41.915,25</b>	<b>9.395,99</b>
	01 Funzionamento amministrativo generale	114.340,42	109.168,06	94.708,38	14.459,68	5.172,36
	02 Funzionamento didattico generale	60.857,57	57.860,38	42.141,65	15.718,73	2.997,19
	03 Spese di personale	6.960,33	6.144,91	6.144,91		815,42
	04 Spese d'investimento	15.398,34	14.987,32	10.076,86	4.910,46	411,02
	05 Manutenzione edifici	51.955,93	51.955,93	45.129,55	6.826,38	
<b>P</b>	<b>Progetti</b>	<b>150.041,19</b>	<b>111.379,70</b>	<b>95.132,45</b>	<b>16.247,25</b>	<b>38.661,49</b>
	01 Centro Informazione e Consulenza	7.500,00	7.500,00	7.500,00		
	02 Progetto Sport					
	03 Viaggi di istruzione, visite, scambi, partecipazione a convegni...	48.689,82	45.739,90	44.258,04	1.481,86	2.949,92
	04 Progetto Potenziamento Lingue Straniere	12.508,50	9.988,50	6.488,50	3.500,00	2.520,00
	05 Progetto Orientamento alunni in difficoltà	2.121,83	229,00	229,00		1.892,83
	07 Progetto Studenti					
	08 Progetto potenziamento infrastrutture tecnologiche e ammodernamento dotazioni	8.355,18	7.374,21	4.654,85	2.719,36	980,97
	09 Progetto Qualità	4.000,00	3.994,28	3.994,28		5,72
	10 Progetto Incontro tra Culture					
	11 Orientamento Riorientamento e Recupero debiti formativi	20.393,25	10.547,13	10.547,13		9.846,12
	12 Progetto Alternanza Scuola/Lavoro - Impresa Formativa Simulata	10.343,19	10.270,19	2.715,36	7.554,83	73,00
	13 Progetto Apertura al Territorio	1.400,00	1.399,99	1.399,99		0,01
	15 Progetto Biblioteche in rete	14.712,72	14.336,50	13.345,30	991,20	376,22
	16 Progetto Memory Safe	20.016,70				20.016,70
<b>G</b>	<b>Gestioni economiche</b>					
	01 Azienda agraria					
	02 Azienda speciale					
	03 Attività per conto terzi					
	04 Attività convittuale					
<b>R</b>	<b>Fondo di riserva</b>	<b>122,00</b>				<b>122,00</b>
	98 Fondo di riserva	122,00				122,00
	<b>Totale spese</b>	<b>399.675,78</b>	<b>351.496,30</b>	<b>293.333,80</b>	<b>58.162,50</b>	<b>48.179,48</b>
	Avanzo di competenza		<b>0,00</b>			
	<b>Totale a pareggio</b>		<b>351.496,30</b>			

IL DIRETTORE S.G.A.  
Vincenza Gioffré



**Ministero dell'Istruzione, dell'Università e della Ricerca**  
**Ufficio Scolastico Regionale LOMBARDIA**  
**ISTITUTO SUPERIORE CAMILLO GOLGI**

25124 BRESCIA (BS) VIA RODI 16 C.F. 98029040171 C.M. BSIS029005

Proposto dalla Giunta Esecutiva il 20/05/2016

IL DIRIGENTE SCOLASTICO / PRESIDENTE DELLA G.E.  
Francesca D'Anna

Approvato dal Consiglio d'Istituto il 27/06/2016

IL SEGRETARIO DEL  
CONSIGLIO D'ISTITUTO  
Domenica Pellegrini

IL PRESIDENTE DEL  
CONSIGLIO D'ISTITUTO  
Giovanni Carlo Frassine

# modello I

## RENDICONTO

ATTIVITÀ    A01 A02 A03 A04 A05

PROGETTI    P01 P02 P03 P04 P05 P07 P08  
                  P09 P10 P11 P12 P13 P15 P16





**Ministero dell'Istruzione, dell'Università' e della Ricerca**  
**Ufficio Scolastico Regionale LOMBARDIA**  
**ISTITUTO SUPERIORE CAMILLO GOLGI**

25124 BRESCIA (BS) VIA RODI 16 C.F. 98029040171 C.M. BSIS029005

**RENDICONTO PROGETTO/ATTIVITA'**  
 Esercizio finanziario 2015

<b>Progetto/attività</b>	
<b>A</b>	<b>01</b>
<b>Funzionamento amministrativo generale</b>	

Aggr.	Voce	Descrizione	COMPETENZA							RESIDUI			
			Programma zione	Variazioni	Programma zione definitiva	Somme accertate	Somme riscosse	Somme rimaste da riscuotere	Iniziali	Riscossi	Rimasti da riscuotere a Netto delle Variazioni	Residui al 31/12	
			a	b	c=a+b	d	e	f=d-e	g	h	i=g-h-var	l=f+i	
<b>01</b>		Avanzo di amministrazione presunto	950,00	3.585,78	4.535,78	0,00	0,00	0,00	0,00	0,00	0,00	0,00	
	<b>01</b>	Non vincolato	0,00	3.585,78	3.585,78	0,00	0,00	0,00	0,00	0,00	0,00	0,00	
	<b>02</b>	Vincolato	950,00	0,00	950,00	0,00	0,00	0,00	0,00	0,00	0,00	0,00	
<b>02</b>		Finanziamenti dello Stato	28.672,00	8.135,73	36.807,73	36.807,73	36.807,73	0,00	3.585,78	3.585,78	0,00	0,00	
	<b>01</b>	Dotazione ordinaria	28.672,00	5.438,13	34.110,13	34.110,13	34.110,13	0,00	3.585,78	3.585,78	0,00	0,00	
	<b>04</b>	Altri finanziamenti vincolati	0,00	2.697,60	2.697,60	2.697,60	2.697,60	0,00	0,00	0,00	0,00	0,00	
<b>04</b>		Finanziamenti da Enti locali o da altre istituzioni pubbliche	7.500,00	521,64	8.021,64	8.021,64	8.021,64	0,00	0,00	0,00	0,00	0,00	
	<b>03</b>	Provincia vincolati	6.000,00	0,00	6.000,00	6.000,00	6.000,00	0,00	0,00	0,00	0,00	0,00	
	<b>06</b>	Altre istituzioni	1.500,00	521,64	2.021,64	2.021,64	2.021,64	0,00	0,00	0,00	0,00	0,00	
<b>05</b>		Contributi da Privati	67.516,95	-2.541,68	64.975,27	64.975,27	64.975,27	0,00	0,00	0,00	0,00	0,00	
	<b>01</b>	Famiglie non vincolati	52.000,00	-6.127,74	45.872,26	45.872,26	45.872,26	0,00	0,00	0,00	0,00	0,00	
	<b>02</b>	Famiglie vincolati	13.350,00	3.056,11	16.406,11	16.406,11	16.406,11	0,00	0,00	0,00	0,00	0,00	
	<b>03</b>	Altri non vincolati	0,00	67,95	67,95	67,95	67,95	0,00	0,00	0,00	0,00	0,00	
	<b>04</b>	Altri vincolati	2.166,95	462,00	2.628,95	2.628,95	2.628,95	0,00	0,00	0,00	0,00	0,00	
<b>99</b>		<b>Totale entrate progetto</b>	104.638,95	9.701,47	114.340,42	109.804,64	109.804,64	0,00	3.585,78	3.585,78	0,00	0,00	
		Partite di giro	400,00	0,00	400,00	400,00	400,00	0,00	0,00	0,00	0,00	0,00	
	<b>01</b>	Reintegro anticipo al Direttore SGA	400,00	0,00	400,00	400,00	400,00	0,00	0,00	0,00	0,00	0,00	
		<b>Totale partite di giro</b>	400,00	0,00	400,00	400,00	400,00	0,00	0,00	0,00	0,00	0,00	

Data 12/03/2016



**Ministero dell'Istruzione, dell'Università e della Ricerca**  
**Ufficio Scolastico Regionale LOMBARDIA**  
**ISTITUTO SUPERIORE CAMILLO GOLGI**

25124 BRESCIA (BS) VIA RODI 16 C.F. 98029040171 C.M. BSIS029005

**RENDICONTO PROGETTO/ATTIVITA'**  
Esercizio finanziario 2015

Progetto/attività	
A	01
Funzionamento amministrativo generale	

IL DIRETTORE S.G.A.  
Vincenza Gioffré





**Ministero dell'Istruzione, dell'Università e della Ricerca**  
**Ufficio Scolastico Regionale LOMBARDIA**  
**ISTITUTO SUPERIORE CAMILLO GOLGI**

25124 BRESCIA (BS) VIA RODI 16 C.F. 98029040171 C.M. BSIS029005

**RENDICONTO PROGETTO/ATTIVITA'**  
 Esercizio finanziario 2015

**Progetto/attività**

<b>A</b>	<b>01</b>	<b>Funzionamento amministrativo generale</b>
----------	-----------	--

			COMPETENZA							RESIDUI		
Tipo	Descrizione	Programma zione	Variazioni	Programma zione definitiva	Somme impegnate	Somme pagate	Somme rimaste da pagare	(1)residua disponibil. finanziaria	Iniziali	Pagati	Rimasti da pagare	Residui al 31/12
		a	b	c=a+b	d	e	f=d-e	g=c-d	h	i	j=h-i	k=f+j
	Conto											
<b>01</b>	Personale	3.715,60	0,00	3.715,60	3.715,60	3.715,60	0,00	0,00	0,00	0,00	0,00	0,00
	Altre spese di personale	2.800,00	0,00	2.800,00	2.800,00	2.800,00	0,00	0,00	0,00	0,00	0,00	0,00
	1 - Incarichi conferiti a personale	1.577,16	0,00	1.577,16	1.577,16	1.577,16	0,00	0,00	0,00	0,00	0,00	0,00
	10 - Ritenute previdenziali e assistenziali	256,20	0,00	256,20	256,20	256,20	0,00	0,00	0,00	0,00	0,00	0,00
	11 - Ritenute erariali	966,64	0,00	966,64	966,64	966,64	0,00	0,00	0,00	0,00	0,00	0,00
<b>11</b>	Contributi ed oneri a carico amministrazione	915,60	0,00	915,60	915,60	915,60	0,00	0,00	0,00	0,00	0,00	0,00
	1 - IRAP	238,00	0,00	238,00	238,00	238,00	0,00	0,00	0,00	0,00	0,00	0,00
	2 - INPDAP	677,60	0,00	677,60	677,60	677,60	0,00	0,00	0,00	0,00	0,00	0,00
<b>02</b>	Beni di consumo	18.160,00	6.793,00	24.953,00	21.182,29	13.631,71	7.550,58	3.770,71	3.380,48	3.380,48	0,00	7.550,58
	Carta cancelleria e stampati	10.600,00	2.022,89	12.622,89	12.093,68	8.895,21	3.198,47	529,21	0,00	0,00	0,00	3.198,47
	1 - Carta	2.600,00	-1.400,00	1.200,00	1.191,60	1.191,60	0,00	8,40	0,00	0,00	0,00	0,00
	2 - Cancelleria	1.500,00	3.277,16	4.777,16	4.777,16	1.578,69	3.198,47	0,00	0,00	0,00	0,00	3.198,47
	3 - Stampati	6.500,00	145,73	6.645,73	6.124,92	6.124,92	0,00	520,81	0,00	0,00	0,00	0,00
<b>02</b>	Giornali e pubblicazioni	1.100,00	2.297,60	3.397,60	390,00	390,00	0,00	3.007,60	0,00	0,00	0,00	0,00
	1 - Giornali e riviste	700,00	0,00	700,00	390,00	390,00	0,00	310,00	0,00	0,00	0,00	0,00
	2 - Pubblicazioni, ecc	400,00	2.297,60	2.697,60	0,00	0,00	0,00	2.697,60	0,00	0,00	0,00	0,00
<b>03</b>	Materiali e accessori	6.460,00	2.472,51	8.932,51	8.698,61	4.346,50	4.352,11	233,90	3.380,48	3.380,48	0,00	4.352,11
	2 - Vestiario	570,00	-500,00	70,00	0,00	0,00	0,00	70,00	0,00	0,00	0,00	0,00
	4 - Carburanti, combustibili e lubrificanti	200,00	0,00	200,00	171,00	171,00	0,00	29,00	52,00	52,00	0,00	0,00
	5 - Accessori per uffici, alloggi, mense	490,00	-300,00	190,00	55,10	55,10	0,00	134,90	0,00	0,00	0,00	0,00
	8 - Materiale tecnico-specialistico	1.200,00	1.220,33	2.420,33	2.420,33	2.420,33	0,00	0,00	0,00	0,00	0,00	0,00
	10 - Medicinali, materiale sanitario e igienico	4.000,00	2.052,18	6.052,18	6.052,18	1.700,07	4.352,11	0,00	3.328,48	3.328,48	0,00	4.352,11
<b>03</b>	Acquisto di servizi ed utilizzo di beni di terzi	47.554,46	-972,62	46.581,84	45.665,39	43.448,31	2.217,08	916,45	1.847,34	1.847,34	0,00	2.217,08
	Servizi per trasferte	200,00	139,60	339,60	339,60	339,60	0,00	0,00	0,00	0,00	0,00	0,00
	1 - Servizi per trasferte italia	200,00	139,60	339,60	339,60	339,60	0,00	0,00	0,00	0,00	0,00	0,00
<b>04</b>	Promozione	120,00	62,79	182,79	182,79	182,79	0,00	0,00	0,00	0,00	0,00	0,00



**Ministero dell'Istruzione, dell'Università e della Ricerca**  
**Ufficio Scolastico Regionale LOMBARDIA**  
**ISTITUTO SUPERIORE CAMILLO GOLGI**

25124 BRESCIA (BS) VIA RODI 16 C.F. 98029040171 C.M. BSIS029005

**RENDICONTO PROGETTO/ATTIVITA'**

Esercizio finanziario 2015

**Progetto/attività**

A	01	Funzionamento amministrativo generale		COMPETENZA										RESIDUI		
		Programma zione	Descrizione	Variazioni	Programma zione definitiva	Somme impegnate	Somme pagate	Somme rimaste da pagare	(1)residua disponibili. finanziaria	Iniziali	Pagati	Rimasti da pagare	Residui al 31/12			
		a	b	c=a+b	d	e	f=d-e	g=c-d	h	i	j=h-i	k=f+j				
		Conto														
		05	2 - Rappresentanza	62,79	182,79	182,79	0,00	0,00	0,00	0,00	0,00	0,00				
			Formazione e aggiornamento	0,00	0,00	0,00	0,00	0,00	300,00	300,00	0,00	0,00				
		06	1 - Formazione professionale generica	0,00	0,00	0,00	0,00	0,00	300,00	300,00	0,00	0,00				
			Manutenzione ordinaria	7.060,00	2.356,50	9.416,50	8.931,50	485,00	550,00	550,00	0,00	485,00				
			1 - Manutenzione ordinaria immobili	4.900,00	1.802,82	6.702,82	6.217,82	485,00	0,00	0,00	0,00	485,00				
			3 - Manutenzione ordinaria impianti e macchinari, officine e laboratori	0,00	0,00	0,00	0,00	0,00	550,00	550,00	0,00	0,00				
			4 - Manutenzione ordinaria mezzi di trasporto	160,00	143,68	303,68	303,68	0,00	0,00	0,00	0,00	0,00				
			6 - Manutenzione ordinaria software	2.000,00	410,00	2.410,00	2.410,00	0,00	0,00	0,00	0,00	0,00				
		07	Noleggi, locazioni e leasing	5.100,00	-357,99	4.742,01	4.584,65	50,00	107,36	107,36	0,00	50,00				
			1 - Noleggio e leasing impianti e macchinari	2.800,00	-658,22	2.141,78	2.034,42	50,00	107,36	107,36	0,00	50,00				
			4 - Licenze d'uso di software	2.300,00	300,23	2.600,23	2.600,23	0,00	0,00	0,00	0,00	0,00				
		08	UtENZE e canoni	24.600,00	-3.621,52	20.978,48	20.282,73	19.876,23	695,75	327,57	327,57	406,50				
			1 - Telefonia Fissa	4.900,00	-1.610,00	3.290,00	3.198,79	3.198,79	91,21	0,00	0,00	0,00				
			2 - Telefonia mobile	650,00	0,00	650,00	529,92	529,92	120,08	0,00	0,00	0,00				
			4 - Reti di trasmissione	17.200,00	-2.500,00	14.700,00	14.215,54	14.059,54	484,46	0,00	0,00	156,00				
			7 - Gas	160,00	78,05	238,05	238,05	238,05	0,00	0,00	0,00	0,00				
			8 - Altri canoni	890,00	0,00	890,00	890,00	890,00	0,00	0,00	0,00	0,00				
		10	60 - Canone rifiuti Speciali	800,00	410,43	1.210,43	1.210,43	959,93	250,50	327,57	327,57	250,50				
			Servizi ausiliari	1.200,00	1.273,42	2.473,42	2.473,42	1.197,84	1.275,58	0,00	0,00	1.275,58				
			3 - Stampa e rilegatura	1.200,00	1.273,42	2.473,42	2.473,42	1.197,84	1.275,58	0,00	0,00	1.275,58				
		12	Assicurazioni	9.274,46	-825,42	8.449,04	8.335,70	8.335,70	113,34	669,77	669,77	0,00				
			2 - Assicurazioni su beni mobili	650,00	0,00	650,00	607,70	607,70	42,30	669,77	669,77	0,00				
			4 - Altre assicurazioni	1.274,46	-1.273,42	1,04	0,00	0,00	1,04	0,00	0,00	0,00				
			60 - Assicurazione allievi	7.350,00	-14,00	7.336,00	7.266,00	7.266,00	70,00	0,00	0,00	0,00				
			61 - Assicurazione dipendenti	0,00	462,00	462,00	462,00	462,00	0,00	0,00	0,00	0,00				



**Ministero dell'Istruzione, dell'Università e della Ricerca**  
**Ufficio Scolastico Regionale LOMBARDIA**  
**ISTITUTO SUPERIORE CAMILLO GOLGI**

25124 BRESCIA (BS) VIA RODI 16 C.F. 98029040171 C.M. BSIS029005

**RENDICONTO PROGETTO/ATTIVITA'**

Esercizio finanziario 2015

**Progetto/attività**

A	01	Funzionamento amministrativo generale	COMPETENZA										RESIDUI		
			Programma zione	Variazioni	Programma zione definitiva	Somme impegnate	Somme pagate	Somme rimaste da pagare	(1)residua disponibil. finanziaria	Iniziali	Pagati	Rimasti da pagare	Residui al 31/12		
			a	b	c=a+b	d	e	f=d-e	g=c-d	h	i	j=h-i	k=f+j		
			19.441,94	2.258,83	21.700,77	21.504,18	16.812,16	4.692,02	196,59	16,92	16,92	0,00	4.692,02		
<b>04</b>		Altre spese	19.441,94	2.258,83	21.700,77	21.504,18	16.812,16	4.692,02	196,59	16,92	16,92	0,00	4.692,02		
	<b>01</b>	Amministrative	5.598,94	2.649,91	8.248,85	8.204,85	7.412,40	792,45	44,00	16,92	16,92	0,00	792,45		
		1 - Oneri postali e telegrafici	1.600,00	313,41	1.913,41	1.913,41	1.140,23	773,18	0,00	4,52	4,52	0,00	773,18		
		2 - Carte valori, bollati e registrazione contratti	0,00	55,00	55,00	55,00	55,00	0,00	0,00	0,00	0,00	0,00	0,00		
		7 - Compensi e indennità ai Revisori	2.172,00	-42,25	2.129,75	2.129,75	2.129,75	0,00	0,00	0,00	0,00	0,00	0,00		
		8 - Rimborsi spese per i Revisori	1.500,00	1.195,50	2.695,50	2.695,50	2.680,23	15,27	0,00	0,00	0,00	0,00	15,27		
		60 - Spese Bancarie	50,00	0,00	50,00	6,00	2,00	4,00	44,00	12,40	12,40	0,00	4,00		
		62 - Ritenute erariali su compensi ai revisori	0,00	1.128,25	1.128,25	1.128,25	1.128,25	0,00	0,00	0,00	0,00	0,00	0,00		
		63 - IRAP su compensi ai revisori	276,94	0,00	276,94	276,94	276,94	0,00	0,00	0,00	0,00	0,00	0,00		
	<b>02</b>	Partecipazione ad organizzazioni	850,00	-50,00	800,00	650,00	650,00	0,00	150,00	0,00	0,00	0,00	0,00		
		1 - Partecipazione ad organismi interni	150,00	150,00	300,00	300,00	300,00	0,00	0,00	0,00	0,00	0,00	0,00		
		3 - Partecipazione a reti di scuole e consorzi	700,00	-200,00	500,00	350,00	350,00	0,00	150,00	0,00	0,00	0,00	0,00		
	<b>04</b>	Imposte	12.798,00	-341,08	12.456,92	12.456,92	8.679,76	3.777,16	0,00	0,00	0,00	0,00	3.777,16		
		4 - I.V.A.	12.798,00	-357,58	12.440,42	12.440,42	8.663,26	3.777,16	0,00	0,00	0,00	0,00	3.777,16		
		5 - Altre imposte	0,00	16,50	16,50	16,50	16,50	0,00	0,00	0,00	0,00	0,00	0,00		
	<b>05</b>	Tasse	195,00	0,00	195,00	192,41	70,00	122,41	2,59	0,00	0,00	0,00	122,41		
		3 - Tassa di possesso per mezzi di trasporto	125,00	0,00	125,00	122,41	0,00	122,41	2,59	0,00	0,00	0,00	122,41		
		4 - Altre tasse	70,00	0,00	70,00	70,00	70,00	0,00	0,00	0,00	0,00	0,00	0,00		
	<b>06</b>	Beni d'investimento	1.000,00	-627,74	372,26	270,15	270,15	0,00	102,11	0,00	0,00	0,00	0,00		
		Beni mobili	1.000,00	-627,74	372,26	270,15	270,15	0,00	102,11	0,00	0,00	0,00	0,00		
		9 - Mobili e arredi per locali ad uso specifico	1.000,00	-627,74	372,26	270,15	270,15	0,00	102,11	0,00	0,00	0,00	0,00		
	<b>07</b>	Oneri finanziari	600,00	0,00	600,00	600,00	600,00	0,00	0,00	0,00	0,00	0,00	0,00		
	<b>01</b>	Oneri su finanziamenti specifici	600,00	0,00	600,00	600,00	600,00	0,00	0,00	0,00	0,00	0,00	0,00		
		3 - Spese di tenuta conto	600,00	0,00	600,00	600,00	600,00	0,00	0,00	0,00	0,00	0,00	0,00		
	<b>08</b>	Rimborsi e poste correttive	14.166,95	2.250,00	16.416,95	16.230,45	16.230,45	0,00	186,50	119,50	119,50	0,00	186,50		
	<b>01</b>	Altre poste correttive	14.166,95	2.250,00	16.416,95	16.230,45	16.230,45	0,00	186,50	119,50	119,50	0,00	186,50		



**Ministero dell'Istruzione, dell'Università e della Ricerca**  
**Ufficio Scolastico Regionale LOMBARDIA**  
**ISTITUTO SUPERIORE CAMILLO GOLGI**

25124 BRESCIA (BS) VIA RODI 16 C.F. 98029040171 C.M. BSIS029005

**RENDICONTO PROGETTO/ATTIVITA'**  
 Esercizio finanziario 2015

**Progetto/attività**

<b>A</b>	<b>01</b>	<b>Funzionamento amministrativo generale</b>
----------	-----------	--

Tipo	Conto	Descrizione	COMPETENZA							RESIDUI			
			Programma zione	Variazioni	Programma zione definitiva	Somme impegnate	Somme pagate	Somme rimaste da pagare	(1)residua disponibil. finanziaria	Iniziali	Pagati	Rimasti da pagare	Residui al 31/12
			a	b	c=a+b	d	e	f=d-e	g=c-d	h	i	j=h-i	k=f+j
		60 - Rimborso contributi laboratorio agli alunni non frequentanti	6.000,00	0,00	6.000,00	5.813,50	5.813,50	0,00	186,50	119,50	119,50	0,00	0,00
		61 - Rimborso agli alunni per contributi viaggi d'istruzione	6.000,00	2.250,00	8.250,00	8.250,00	8.250,00	0,00	0,00	0,00	0,00	0,00	0,00
		62 - Rimborso alla Provincia per utilizzo locali	2.166,95	0,00	2.166,95	2.166,95	2.166,95	0,00	0,00	0,00	0,00	0,00	0,00
		<b>Totale spese progetto</b>	104.638,95	9.701,47	114.340,42	109.168,06	94.708,38	14.459,68	5.172,36	5.364,24	5.364,24	0,00	14.459,68
<b>99</b>		Partite di giro	400,00	0,00	400,00	400,00	400,00	0,00	0,00	0,00	0,00	0,00	0,00
	<b>01</b>	Anticipo al Direttore S.G.A.	400,00	0,00	400,00	400,00	400,00	0,00	0,00	0,00	0,00	0,00	0,00
		1 - Anticipo al Direttore S.G.A.	400,00	0,00	400,00	400,00	400,00	0,00	0,00	0,00	0,00	0,00	0,00
		<b>Totale partite di giro</b>	400,00	0,00	400,00	400,00	400,00	0,00	0,00	0,00	0,00	0,00	0,00

Data 12/03/2016

**IL DIRETTORE S.G.A.**  
 Vincenza Gioffré



**Ministero dell'Istruzione, dell'Università' e della Ricerca**  
**Ufficio Scolastico Regionale LOMBARDIA**  
**ISTITUTO SUPERIORE CAMILLO GOLGI**

25124 BRESCIA (BS) VIA RODI 16 C.F. 98029040171 C.M. BSIS029005

**RENDICONTO PROGETTO/ATTIVITA'**  
 Esercizio finanziario 2015

<b>Progetto/attività</b>	
<b>A</b>	<b>02</b>
	<b>Funzionamento didattico generale</b>

Aggr.	Voce	Descrizione	COMPETENZA							RESIDUI		
			Programma zione	Variazioni	Programma zione definitiva	Somme accertate	Somme riscosse	Somme rimaste da riscuotere	Iniziali	Riscossi	Rimasti da riscuotere a Netto delle Variazioni	Residui al 31/12
			a	b	c=a+b	d	e	f=d-e	g	h	i=g-h-var	l=f+i
<b>01</b>		Avanzo di amministrazione presunto	4.999,56	0,00	4.999,56	0,00	0,00	0,00	0,00	0,00	0,00	0,00
	<b>02</b>	Vincolato	4.999,56	0,00	4.999,56	0,00	0,00	0,00	0,00	0,00	0,00	0,00
<b>02</b>		Finanziamenti dello Stato	0,00	1.186,90	1.186,90	1.186,90	1.186,90	0,00	0,00	0,00	0,00	0,00
	<b>01</b>	Dotazione ordinaria	0,00	1.186,90	1.186,90	1.186,90	1.186,90	0,00	0,00	0,00	0,00	0,00
<b>04</b>		Finanziamenti da Enti locali o da altre istituzioni pubbliche	0,00	500,00	500,00	500,00	500,00	0,00	0,00	0,00	0,00	0,00
	<b>06</b>	Altre istituzioni	0,00	500,00	500,00	500,00	500,00	0,00	0,00	0,00	0,00	0,00
<b>05</b>		Contributi da Privati	59.331,00	-5.159,89	54.171,11	54.171,11	54.171,11	0,00	0,00	0,00	0,00	0,00
	<b>01</b>	Famiglie non vincolati	52.201,00	-6.472,89	45.728,11	45.728,11	45.728,11	0,00	0,00	0,00	0,00	0,00
	<b>02</b>	Famiglie vincolati	3.130,00	313,00	3.443,00	3.443,00	3.443,00	0,00	0,00	0,00	0,00	0,00
	<b>03</b>	Altri non vincolati	0,00	750,00	750,00	750,00	750,00	0,00	0,00	0,00	0,00	0,00
	<b>04</b>	Altri vincolati	4.000,00	250,00	4.250,00	4.250,00	4.250,00	0,00	0,00	0,00	0,00	0,00
		<b>Totale entrate progetto</b>	64.330,56	-3.472,99	60.857,57	55.858,01	55.858,01	0,00	0,00	0,00	0,00	0,00

Data 12/03/2016

IL DIRETTORE S.G.A.  
 Vincenza Gioffré



**Ministero dell'Istruzione, dell'Università e della Ricerca**  
**Ufficio Scolastico Regionale LOMBARDIA**  
**ISTITUTO SUPERIORE CAMILLO GOLGI**

25124 BRESCIA (BS) VIA RODI 16 C.F. 98029040171 C.M. BSIS029005

**RENDICONTO PROGETTO/ATTIVITA'**  
 Esercizio finanziario 2015

**Progetto/attività**

A	02	Funzionamento didattico generale		COMPETENZA										RESIDUI		
		Conto	Descrizione	Programma zione	Variazioni	Programma zione definitiva	Somme impegnate	Somme pagate	Somme rimaste da pagare	(1)residua disponibil. finanziaria	Iniziali	Pagati	Rimasti da pagare	Residui al 31/12		
		a	b	c=a+b	d	e	f=d-e	g=c-d	h	i	j=h-i	k=f+j				
<b>02</b>		26.165,57	51,84	26.217,41	24.532,54	15.504,37	9.028,17	1.684,87	4.949,14	4.949,14	0,00	9.028,17				
	<b>02</b>	2.000,00	-1.000,00	1.000,00	707,98	664,99	42,99	292,02	0,00	0,00	0,00	42,99				
		1.000,00	0,00	1.000,00	707,98	664,99	42,99	292,02	0,00	0,00	0,00	42,99				
		1.000,00	-1.000,00	0,00	0,00	0,00	0,00	0,00	0,00	0,00	0,00	0,00				
	<b>03</b>	24.165,57	1.051,84	25.217,41	23.824,56	14.839,38	8.985,18	1.392,85	4.949,14	4.949,14	0,00	8.985,18				
		2.565,57	256,56	2.822,13	2.706,41	2.706,41	0,00	115,72	4.767,94	4.767,94	0,00	0,00				
		400,00	-200,00	200,00	0,00	0,00	0,00	200,00	0,00	0,00	0,00	0,00				
		3.300,00	-1.972,89	1.327,11	1.124,85	0,00	1.124,85	202,26	181,20	181,20	0,00	1.124,85				
		13.000,00	2.218,17	15.218,17	15.218,17	11.956,47	3.261,70	0,00	0,00	0,00	0,00	3.261,70				
		4.900,00	0,00	4.900,00	4.775,13	176,50	4.598,63	124,87	0,00	0,00	0,00	4.598,63				
		0,00	750,00	750,00	0,00	0,00	0,00	750,00	0,00	0,00	0,00	0,00				
	<b>03</b>	26.760,56	-2.358,10	24.402,46	23.367,57	20.447,58	2.919,99	1.034,89	1.589,00	1.589,00	0,00	2.919,99				
		180,00	-145,00	35,00	0,00	0,00	0,00	35,00	0,00	0,00	0,00	0,00				
		180,00	-145,00	35,00	0,00	0,00	0,00	35,00	0,00	0,00	0,00	0,00				
		100,00	-100,00	0,00	0,00	0,00	0,00	0,00	0,00	0,00	0,00	0,00				
		100,00	-100,00	0,00	0,00	0,00	0,00	0,00	0,00	0,00	0,00	0,00				
	<b>06</b>	16.500,00	-3.300,00	13.200,00	13.056,77	10.947,77	2.109,00	143,23	1.027,80	1.027,80	0,00	2.109,00				
		16.500,00	-3.300,00	13.200,00	13.056,77	10.947,77	2.109,00	143,23	1.027,80	1.027,80	0,00	2.109,00				
	<b>07</b>	7.400,56	770,00	8.170,56	7.880,25	7.268,00	612,25	290,31	561,20	561,20	0,00	612,25				
		2.500,00	770,00	3.270,00	3.270,00	3.170,00	100,00	0,00	0,00	0,00	0,00	100,00				
		4.900,56	0,00	4.900,56	4.610,25	4.098,00	512,25	290,31	561,20	561,20	0,00	512,25				
	<b>08</b>	1.600,00	416,90	2.016,90	2.016,90	2.016,90	0,00	0,00	0,00	0,00	0,00	0,00				
		1.600,00	416,90	2.016,90	2.016,90	2.016,90	0,00	0,00	0,00	0,00	0,00	0,00				
	<b>10</b>	800,00	0,00	800,00	413,65	214,91	198,74	386,35	0,00	0,00	0,00	198,74				



**Ministero dell'Istruzione, dell'Università e della Ricerca**  
**Ufficio Scolastico Regionale LOMBARDIA**  
**ISTITUTO SUPERIORE CAMILLO GOLGI**

25124 BRESCIA (BS) VIA RODI 16 C.F. 98029040171 C.M. BSIS029005

**RENDICONTO PROGETTO/ATTIVITA'**

Esercizio finanziario 2015

**Progetto/attività**

<b>A</b>	<b>02</b>	<b>Funzionamento didattico generale</b>
----------	-----------	---

		COMPETENZA							RESIDUI			
Tipo	Descrizione	Programma zione	Variazioni	Programma zione definitiva	Somme impegnate	Somme pagate	Somme rimaste da pagare	(1)residua disponibili. finanziaria	Iniziali	Pagati	Rimasti da pagare	Residui al 31/12
		a	b	c=a+b	d	e	f=d-e	g=c-d	h	i	j=h-i	k=f+j
	Conto											
	3 - Stampa e rilegatura	800,00	0,00	800,00	413,65	214,91	198,74	386,35	0,00	0,00	0,00	198,74
<b>13</b>	Visite e viaggi d'istruzione	180,00	0,00	180,00	0,00	0,00	0,00	180,00	0,00	0,00	0,00	0,00
	60 - Uscite didattiche	180,00	0,00	180,00	0,00	0,00	0,00	180,00	0,00	0,00	0,00	0,00
<b>04</b>	Altre spese	11.404,43	-1.166,73	10.237,70	9.960,27	6.189,70	3.770,57	277,43	0,00	0,00	0,00	3.770,57
	Partecipazione ad organizzazioni	200,00	0,00	200,00	190,00	190,00	0,00	10,00	0,00	0,00	0,00	0,00
	3 - Partecipazione a reti di scuole e consorzi	200,00	0,00	200,00	190,00	190,00	0,00	10,00	0,00	0,00	0,00	0,00
<b>03</b>	Borse di studio	0,00	500,00	500,00	500,00	500,00	0,00	0,00	0,00	0,00	0,00	0,00
	1 - Borse di studio e sussidi agli alunni	0,00	500,00	500,00	500,00	500,00	0,00	0,00	0,00	0,00	0,00	0,00
<b>04</b>	Imposte	11.204,43	-1.666,73	9.537,70	9.270,27	5.499,70	3.770,57	267,43	0,00	0,00	0,00	3.770,57
	4 - I.V.A.	11.204,43	-1.666,73	9.537,70	9.270,27	5.499,70	3.770,57	267,43	0,00	0,00	0,00	3.770,57
	<b>Totale spese progetto</b>	<b>64.330,56</b>	<b>-3.472,99</b>	<b>60.857,57</b>	<b>57.860,38</b>	<b>42.141,65</b>	<b>15.718,73</b>	<b>2.997,19</b>	<b>6.538,14</b>	<b>6.538,14</b>	<b>0,00</b>	<b>15.718,73</b>

Data 12/03/2016

**IL DIRETTORE S.G.A.**  
 Vincenza Gioffré



**Ministero dell'Istruzione, dell'Università e della Ricerca**  
**Ufficio Scolastico Regionale LOMBARDIA**  
**ISTITUTO SUPERIORE CAMILLO GOLGI**

25124 BRESCIA (BS) VIA RODI 16 C.F. 98029040171 C.M. BSIS029005

**RENDICONTO PROGETTO/ATTIVITA'**  
 Esercizio finanziario 2015

<b>Progetto/attività</b>	
<b>A</b>	<b>03</b>
	<b>Spese di personale</b>

Aggr.	Voce	Descrizione	COMPETENZA						RESIDUI			
			Programma zione	Variazioni	Programma zione definitiva	Somme accertate	Somme riscosse	Somme rimaste da riscuotere	Iniziali	Riscossi	Rimasti da riscuotere a Netto delle Variazioni	Residui al 31/12
			a	b	c=a+b	d	e	f=d-e	g	h	i=g-h-var	l=f+i
<b>01</b>		Avanzo di amministrazione presunto	6.079,13	0,00	6.079,13	0,00	0,00	0,00	0,00	0,00	0,00	0,00
	<b>02</b>	Vincolato	6.079,13	0,00	6.079,13	0,00	0,00	0,00	0,00	0,00	0,00	0,00
<b>02</b>		Finanziamenti dello Stato	0,00	0,00	0,00	0,00	0,00	0,00	1.550,88	532,06	1.018,82	1.018,82
	<b>04</b>	Altri finanziamenti vincolati	0,00	0,00	0,00	0,00	0,00	0,00	1.550,88	532,06	1.018,82	1.018,82
<b>03</b>		Finanziamenti dalla Regione	0,00	781,20	781,20	781,20	781,20	0,00	0,00	0,00	0,00	0,00
	<b>04</b>	Altri finanziamenti vincolati	0,00	781,20	781,20	781,20	781,20	0,00	0,00	0,00	0,00	0,00
<b>04</b>		Finanziamenti da Enti locali o da altre istituzioni pubbliche	0,00	100,00	100,00	100,00	100,00	0,00	0,00	0,00	0,00	0,00
	<b>06</b>	Altre istituzioni	0,00	100,00	100,00	100,00	100,00	0,00	0,00	0,00	0,00	0,00
		<b>Totale entrate progetto</b>	6.079,13	881,20	6.960,33	881,20	881,20	0,00	1.550,88	532,06	1.018,82	1.018,82

Data 12/03/2016

IL DIRETTORE S.G.A.  
 Vincenza Gioffré





**Ministero dell'Istruzione, dell'Università e della Ricerca**  
**Ufficio Scolastico Regionale LOMBARDIA**  
**ISTITUTO SUPERIORE CAMILLO GOLGI**

25124 BRESCIA (BS) VIA RODI 16 C.F. 98029040171 C.M. BSIS029005

**RENDICONTO PROGETTO/ATTIVITA'**  
 Esercizio finanziario 2015

<b>Progetto/attività</b>	
<b>A</b>	<b>03 Spese di personale</b>

Tipo	Conto	Descrizione	COMPETENZA										RESIDUI		
			Programma zione	Variazioni	Programma zione definitiva	Somme impegnate	Somme pagate	Somme rimaste da pagare	(1)residua disponibil. finanziaria	Iniziali	Pagati	Rimasti da pagare	Residui al 31/12		
			a	b	c=a+b	d	e	f=d-e	g=c-d	h	i	j=h-i	k=f+j		
<b>01</b>		Personale	3.668,90	881,20	4.550,10	4.364,10	4.364,10	0,00	186,00	0,00	0,00	0,00	0,00		
	<b>08</b>	Compensi per esami	0,00	720,00	720,00	720,00	720,00	0,00	0,00	0,00	0,00	0,00	0,00		
		1 - Compensi netti	0,00	576,00	576,00	576,00	576,00	0,00	0,00	0,00	0,00	0,00	0,00		
		3 - Ritenute erariali	0,00	144,00	144,00	144,00	144,00	0,00	0,00	0,00	0,00	0,00	0,00		
	<b>10</b>	Altre spese di personale	2.764,81	100,00	2.864,81	2.700,00	2.700,00	0,00	164,81	0,00	0,00	0,00	0,00		
		1 - Incarichi conferiti a personale	1.758,28	0,00	1.758,28	1.570,79	1.570,79	0,00	187,49	0,00	0,00	0,00	0,00		
		10 - Ritenute previdenziali e assistenziali	252,98	0,00	252,98	247,05	247,05	0,00	5,93	0,00	0,00	0,00	0,00		
		11 - Ritenute erariali	753,55	100,00	853,55	882,16	882,16	0,00	-28,61	0,00	0,00	0,00	0,00		
	<b>11</b>	Contributi ed oneri a carico amministrazione	904,09	61,20	965,29	944,10	944,10	0,00	21,19	0,00	0,00	0,00	0,00		
		1 - IRAP	235,01	61,20	296,21	290,70	290,70	0,00	5,51	0,00	0,00	0,00	0,00		
		2 - INPDAP	669,08	0,00	669,08	653,40	653,40	0,00	15,68	0,00	0,00	0,00	0,00		
<b>03</b>		Acquisto di servizi ed utilizzo di beni di terzi	2.410,23	0,00	2.410,23	1.780,81	1.780,81	0,00	629,42	0,00	0,00	0,00	0,00		
	<b>05</b>	Formazione e aggiornamento	2.410,23	0,00	2.410,23	1.780,81	1.780,81	0,00	629,42	0,00	0,00	0,00	0,00		
		1 - Formazione professionale generica	2.000,00	0,00	2.000,00	1.780,81	1.780,81	0,00	219,19	0,00	0,00	0,00	0,00		
		2 - Formazione professionale specialistica	410,23	0,00	410,23	0,00	0,00	0,00	410,23	0,00	0,00	0,00	0,00		
		<b>Totale spese progetto</b>	6.079,13	881,20	6.960,33	6.144,91	6.144,91	0,00	815,42	0,00	0,00	0,00	0,00		

Data 12/03/2016

IL DIRETTORE S.G.A.  
 Vincenza Gioffré



**Ministero dell'Istruzione, dell'Università e della Ricerca**  
**Ufficio Scolastico Regionale LOMBARDIA**  
**ISTITUTO SUPERIORE CAMILLO GOLGI**

25124 BRESCIA (BS) VIA RODI 16 C.F. 98029040171 C.M. BSIS029005

**RENDICONTO PROGETTO/ATTIVITA'**  
 Esercizio finanziario 2015

Progetto/attività	
<b>A</b>	<b>04 Spese d'investimento</b>

		COMPETENZA							RESIDUI		
Aggr.	Descrizione	Programma zione	Variazioni	Programma zione definitiva	Somme accertate	Somme riscosse	Somme rimaste da riscuotere	Iniziali	Riscossi	Rimasti da riscuotere a Netto delle Variazioni	Residui al 31/12
		a	b	c=a+b	d	e	f=d-e	g	h	i=g-h-var	l=f+i
<b>02</b>	Finanziamenti dello Stato	4.439,33	410,01	4.849,34	4.849,34	4.849,34	0,00	38.830,88	0,00	38.830,88	38.830,88
<b>01</b>	Dotazione ordinaria	4.439,33	410,01	4.849,34	4.849,34	4.849,34	0,00	38.830,88	0,00	38.830,88	38.830,88
<b>05</b>	Contributi da Privati	10.549,00	0,00	10.549,00	10.549,00	10.549,00	0,00	0,00	0,00	0,00	0,00
<b>01</b>	Famiglie non vincolati	8.049,00	0,00	8.049,00	8.049,00	8.049,00	0,00	0,00	0,00	0,00	0,00
<b>04</b>	Altri vincolati	2.500,00	0,00	2.500,00	2.500,00	2.500,00	0,00	0,00	0,00	0,00	0,00
	<b>Totale entrate progetto</b>	14.988,33	410,01	15.398,34	15.398,34	15.398,34	0,00	38.830,88	0,00	38.830,88	38.830,88

Data 12/03/2016

IL DIRETTORE S.G.A.  
 Vincenza Gioffré



**Ministero dell'Istruzione, dell'Università e della Ricerca**  
**Ufficio Scolastico Regionale LOMBARDIA**  
**ISTITUTO SUPERIORE CAMILLO GOLGI**

25124 BRESCIA (BS) VIA RODI 16 C.F. 98029040171 C.M. BSIS029005

**RENDICONTO PROGETTO/ATTIVITA'**

Esercizio finanziario 2015

**Progetto/attività**

<b>A</b>	<b>04</b>	<b>Spese d'investimento</b>
----------	-----------	-----------------------------

RIEPILOGO SPESE			COMPETENZA						RESIDUI				
Tipo	Conto	Descrizione	Programma zione	Variazioni	Programma zione definitiva	Somme impegnate	Somme pagate	Somme rimaste da pagare	(1)residua disponibili. finanziaria	Iniziali	Pagati	Rimasti da pagare	Residui al 31/12
			a	b	c=a+b	d	e	f=d-e	g=c-d	h	i	j=h-i	k=f+j
<b>03</b>		Acquisto di servizi ed utilizzo di beni di terzi	7.454,80	410,01	7.864,81	7.864,81	7.864,81	0,00	0,00	0,00	0,00	0,00	0,00
	<b>07</b>	Noleggi, locazioni e leasing	7.454,80	410,01	7.864,81	7.864,81	7.864,81	0,00	0,00	0,00	0,00	0,00	0,00
		3 - Noleggio e leasing hardware	7.454,80	410,01	7.864,81	7.864,81	7.864,81	0,00	0,00	0,00	0,00	0,00	0,00
<b>04</b>		Altre spese	2.702,80	0,00	2.702,80	2.292,61	1.282,15	1.010,46	410,19	0,00	0,00	0,00	1.010,46
	<b>04</b>	Imposte	2.702,80	0,00	2.702,80	2.292,61	1.282,15	1.010,46	410,19	0,00	0,00	0,00	1.010,46
		4 - I.V.A.	2.702,80	0,00	2.702,80	2.292,61	1.282,15	1.010,46	410,19	0,00	0,00	0,00	1.010,46
<b>06</b>		Beni d'investimento	4.830,73	0,00	4.830,73	4.829,90	929,90	3.900,00	0,83	0,00	0,00	0,00	3.900,00
	<b>03</b>	Beni mobili	4.830,73	0,00	4.830,73	4.829,90	929,90	3.900,00	0,83	0,00	0,00	0,00	3.900,00
		10 - Impianti e attrezzature	4.830,73	0,00	4.830,73	4.829,90	929,90	3.900,00	0,83	0,00	0,00	0,00	3.900,00
		<b>Totale spese progetto</b>	14.988,33	410,01	15.398,34	14.987,32	10.076,86	4.910,46	411,02	0,00	0,00	0,00	4.910,46

Data 12/03/2016

IL DIRETTORE S.G.A.  
Vincenza Gioffré



**Ministero dell'Istruzione, dell'Università' e della Ricerca**  
**Ufficio Scolastico Regionale LOMBARDIA**  
**ISTITUTO SUPERIORE CAMILLO GOLGI**

25124 BRESCIA (BS) VIA RODI 16 C.F. 98029040171 C.M. BSIS029005

**RENDICONTO PROGETTO/ATTIVITA'**  
 Esercizio finanziario 2015

<b>Progetto/attività</b>	
<b>A</b>	<b>05</b> <b>Manutenzione edifici</b>

Aggr.	Voce	Descrizione	COMPETENZA							RESIDUI			
			Programma zione	Variazioni	Programma zione definitiva	Somme accertate	Somme riscosse	Somme rimaste da riscuotere	Iniziali	Riscossi	Rimasti da riscuotere a Netto delle Variazioni	Residui al 31/12	
			a	b	c=a+b	d	e	f=d-e	g	h	i=g-h-var	=f+i	
<b>01</b>		Avanzo di amministrazione presunto	0,00	10.480,72	10.480,72	0,00	0,00	0,00	0,00	0,00	0,00	0,00	
	<b>01</b>	Non vincolato	0,00	10.480,72	10.480,72	0,00	0,00	0,00	0,00	0,00	0,00	0,00	
<b>02</b>		Finanziamenti dello Stato	5.000,00	1.265,99	6.265,99	6.265,99	6.265,99	0,00	0,00	0,00	0,00	0,00	
	<b>01</b>	Dotazione ordinaria	5.000,00	1.265,99	6.265,99	6.265,99	6.265,99	0,00	0,00	0,00	0,00	0,00	
<b>04</b>		Finanziamenti da Enti locali o da altre istituzioni pubbliche	6.000,00	4.970,59	10.970,59	10.970,59	10.970,59	0,00	0,00	0,00	0,00	0,00	
	<b>03</b>	Provincia vincolati	6.000,00	4.970,59	10.970,59	10.970,59	10.970,59	0,00	0,00	0,00	0,00	0,00	
<b>05</b>		Contributi da Privati	16.674,00	7.472,89	24.146,89	24.146,89	23.146,89	1.000,00	0,00	0,00	0,00	1.000,00	
	<b>01</b>	Famiglie non vincolati	5.000,00	6.472,89	11.472,89	11.472,89	11.472,89	0,00	0,00	0,00	0,00	0,00	
	<b>03</b>	Altri non vincolati	11.674,00	1.000,00	12.674,00	12.674,00	11.674,00	1.000,00	0,00	0,00	0,00	1.000,00	
<b>07</b>		Altre Entrate	91,74	0,00	91,74	91,74	91,74	0,00	0,00	0,00	0,00	0,00	
	<b>01</b>	Interessi	91,74	0,00	91,74	91,74	91,74	0,00	0,00	0,00	0,00	0,00	
		<b>Totale entrate progetto</b>	<b>27.765,74</b>	<b>24.190,19</b>	<b>51.955,93</b>	<b>41.475,21</b>	<b>40.475,21</b>	<b>1.000,00</b>	<b>0,00</b>	<b>0,00</b>	<b>0,00</b>	<b>1.000,00</b>	

Data 12/03/2016

IL DIRETTORE S.G.A.  
 Vincenza Gioffré



**Ministero dell'Istruzione, dell'Università e della Ricerca**  
**Ufficio Scolastico Regionale LOMBARDIA**  
**ISTITUTO SUPERIORE CAMILLO GOLGI**

25124 BRESCIA (BS) VIA RODI 16 C.F. 98029040171 C.M. BSIS029005

**RENDICONTO PROGETTO/ATTIVITA'**  
 Esercizio finanziario 2015

Progetto/attività	
<b>A</b>	<b>05</b>   <b>Manutenzione edifici</b>

		COMPETENZA							RESIDUI			
Tipo	Descrizione	Programma zione	Variazioni	Programma zione definitiva	Somme impegnate	Somme pagate	Somme rimaste da pagare	(1)residua disponibili. finanziaria	Iniziali	Pagati	Rimasti da pagare	Residui al 31/12
		a	b	c=a+b	d	e	f=d-e	g=c-d	h	i	j=h-i	k=f+j
<b>02</b>	Beni di consumo	3.869,00	4.272,51	8.141,51	8.141,51	6.416,52	1.724,99	0,00	0,00	0,00	0,00	1.724,99
<b>03</b>	Materiali e accessori	3.869,00	4.272,51	8.141,51	8.141,51	6.416,52	1.724,99	0,00	0,00	0,00	0,00	1.724,99
<b>03</b>	60 - Piccola attrezzatura	3.869,00	4.272,51	8.141,51	8.141,51	6.416,52	1.724,99	0,00	0,00	0,00	0,00	1.724,99
	Acquisto di servizi ed utilizzo di beni di terzi	18.889,80	16.016,96	34.906,76	34.906,76	31.803,76	3.103,00	0,00	0,00	0,00	0,00	3.103,00
<b>06</b>	Manutenzione ordinaria	18.889,80	16.016,96	34.906,76	34.906,76	31.803,76	3.103,00	0,00	0,00	0,00	0,00	3.103,00
	1 - Manutenzione ordinaria immobili	18.889,80	16.016,96	34.906,76	34.906,76	31.803,76	3.103,00	0,00	0,00	0,00	0,00	3.103,00
<b>04</b>	Altre spese	5.006,94	3.900,72	8.907,66	8.907,66	6.909,27	1.998,39	0,00	0,00	0,00	0,00	1.998,39
	Imposte	5.006,94	3.900,72	8.907,66	8.907,66	6.909,27	1.998,39	0,00	0,00	0,00	0,00	1.998,39
	4 - I.V.A.	5.006,94	3.900,72	8.907,66	8.907,66	6.909,27	1.998,39	0,00	0,00	0,00	0,00	1.998,39
	<b>Totale spese progetto</b>	27.765,74	24.190,19	51.955,93	51.955,93	45.129,55	6.826,38	0,00	0,00	0,00	0,00	6.826,38

Data 12/03/2016

IL DIRETTORE S.G.A.  
 Vincenza Gioffré



**Ministero dell'Istruzione, dell'Università e della Ricerca**  
**Ufficio Scolastico Regionale LOMBARDIA**  
**ISTITUTO SUPERIORE CAMILLO GOLGI**

25124 BRESCIA (BS) VIA RODI 16 C.F. 98029040171 C.M. BSIS029005

**RENDICONTO PROGETTO/ATTIVITA'**  
 Esercizio finanziario 2015

<b>Progetto/attività</b>	
<b>P</b>	<b>01 Centro Informazione e Consulenza</b>

Aggr.	Voce	Descrizione	COMPETENZA						RESIDUI			
			Programma zione	Variazioni	Programma zione definitiva	Somme accertate	Somme riscosse	Somme rimaste da riscuotere	Iniziali	Riscossi	Rimasti da riscuotere a Netto delle Variazioni	Residui al 31/12
			a	b	c=a+b	d	e	f=d-e	g	h	i=g-h-var	=f+i
<b>01</b>		Avanzo di amministrazione presunto	1.000,00	0,00	1.000,00	0,00	0,00	0,00	0,00	0,00	0,00	0,00
	<b>01</b>	Non vincolato	1.000,00	0,00	1.000,00	0,00	0,00	0,00	0,00	0,00	0,00	0,00
<b>04</b>		Finanziamenti da Enti locali o da altre istituzioni pubbliche	4.000,00	0,00	4.000,00	4.000,00	4.000,00	0,00	0,00	0,00	0,00	0,00
	<b>06</b>	Altre istituzioni	4.000,00	0,00	4.000,00	4.000,00	4.000,00	0,00	0,00	0,00	0,00	0,00
<b>05</b>		Contributi da Privati	2.500,00	0,00	2.500,00	2.500,00	2.500,00	0,00	0,00	0,00	0,00	0,00
	<b>04</b>	Altri vincolati	2.500,00	0,00	2.500,00	2.500,00	2.500,00	0,00	0,00	0,00	0,00	0,00
		<b>Totale entrate progetto</b>	<b>7.500,00</b>	<b>0,00</b>	<b>7.500,00</b>	<b>6.500,00</b>	<b>6.500,00</b>	<b>0,00</b>	<b>0,00</b>	<b>0,00</b>	<b>0,00</b>	<b>0,00</b>

Data 12/03/2016

**IL DIRETTORE S.G.A.**  
 Vincenza Gioffré



**Ministero dell'Istruzione, dell'Università e della Ricerca**  
**Ufficio Scolastico Regionale LOMBARDIA**  
**ISTITUTO SUPERIORE CAMILLO GOLGI**

25124 BRESCIA (BS) VIA RODI 16 C.F. 98029040171 C.M. BSIS029005

**RENDICONTO PROGETTO/ATTIVITA'**  
 Esercizio finanziario 2015

Progetto/attività	
<b>P</b>	<b>01 Centro Informazione e Consulenza</b>

Tipo	Conto	Descrizione	COMPETENZA							RESIDUI			
			Programma zione	Variazioni	Programma zione definitiva	Somme impegnate	Somme pagate	Somme rimaste da pagare	(1)residua disponibil. finanziaria	Iniziali	Pagati	Rimasti da pagare	Residui al 31/12
			a	b	c=a+b	d	e	f=d-e	g=c-d	h	i	j=h-i	k=f+j
<b>02</b>		Beni di consumo	500,00	0,00	500,00	500,00	500,00	0,00	0,00	0,00	0,00	0,00	0,00
	<b>01</b>	Carta cancelleria e stampati	500,00	0,00	500,00	500,00	500,00	0,00	0,00	0,00	0,00	0,00	0,00
		1 - Carta	500,00	0,00	500,00	500,00	500,00	0,00	0,00	0,00	0,00	0,00	0,00
<b>03</b>		Acquisto di servizi ed utilizzo di beni di terzi	7.000,00	0,00	7.000,00	7.000,00	7.000,00	0,00	0,00	0,00	0,00	0,00	0,00
	<b>01</b>	Consulenza	7.000,00	0,00	7.000,00	7.000,00	7.000,00	0,00	0,00	0,00	0,00	0,00	0,00
		5 - Altre Consulenze	5.896,60	0,00	5.896,60	5.896,60	5.896,60	0,00	0,00	0,00	0,00	0,00	0,00
		60 - Ritenute erariali	1.103,40	0,00	1.103,40	1.103,40	1.103,40	0,00	0,00	0,00	0,00	0,00	0,00
		<b>Totale spese progetto</b>	<b>7.500,00</b>	<b>0,00</b>	<b>7.500,00</b>	<b>7.500,00</b>	<b>7.500,00</b>	<b>0,00</b>	<b>0,00</b>	<b>0,00</b>	<b>0,00</b>	<b>0,00</b>	<b>0,00</b>

Data 12/03/2016

**IL DIRETTORE S.G.A.**  
 Vincenza Gioffré



Ministero dell'Istruzione, dell'Università e della Ricerca  
 Ufficio Scolastico Regionale LOMBARDIA  
 ISTITUTO SUPERIORE CAMILLO GOLGI

25124 BRESCIA (BS) VIA RODI 16 C.F. 98029040171 C.M. BSIS029005

RENDICONTO PROGETTO/ATTIVITA'  
 Esercizio finanziario 2015

Progetto/attività	
P	02 Progetto Sport

Aggr.	RIEPILOGO ENTRATE	Descrizione	COMPETENZA						RESIDUI			
			Programma zione	Variazioni	Programma zione definitiva	Somme accertate	Somme riscosse	Somme rimaste da riscuotere	Iniziali	Riscossi	Rimasti da riscuotere a Netto delle Variazioni	Residui al 31/12
Voce			a	b	c=a+b	d	e	f=d-e	g	h	i=g-h-var	=f+i
		<b>Totale entrate progetto</b>	0,00	0,00	0,00	0,00	0,00	0,00	0,00	0,00	0,00	0,00

72 Data 12/03/2016

IL DIRETTORE S.G.A.  
 Vincenza Gioffré





**Ministero dell'Istruzione, dell'Università' e della Ricerca**  
**Ufficio Scolastico Regionale LOMBARDIA**  
**ISTITUTO SUPERIORE CAMILLO GOLGI**

25124 BRESCIA (BS) VIA RODI 16 C.F. 98029040171 C.M. BSIS029005

**RENDICONTO PROGETTO/ATTIVITA'**  
 Esercizio finanziario 2015

Progetto/attività	
<b>P</b>	<b>02</b>
<b>Progetto Sport</b>	

RIEPILOGO SPESE		COMPETENZA						RESIDUI				
Tipo	Descrizione	Programma zione	Variazioni	Programma zione definitiva	Somme impegnate	Somme pagate	Somme rimaste da pagare	(1)residua disponibili. finanziaria	Iniziali	Pagati	Rimasti da pagare	Residui al 31/12
Conto		a	b	c=a+b	d	e	f=d-e	g=c-d	h	i	j=h-i	k=f+j
	<b>Totale spese progetto</b>	0,00	0,00	0,00	0,00	0,00	0,00	0,00	0,00	0,00	0,00	0,00

Data 12/03/2016

IL DIRETTORE S.G.A.  
 Vincenza Gioffre



**Ministero dell'Istruzione, dell'Università e della Ricerca**  
**Ufficio Scolastico Regionale LOMBARDIA**  
**ISTITUTO SUPERIORE CAMILLO GOLGI**

25124 BRESCIA (BS) VIA RODI 16 C.F. 98029040171 C.M. BSIS029005

**RENDICONTO PROGETTO/ATTIVITA'**  
 Esercizio finanziario 2015

<b>P</b>	<b>03</b>	<b>Progetto/attività</b>
		<b>Viaggi di istruzione, visite, scambi, partecipazione a convegni...</b>

		COMPETENZA							RESIDUI		
Aggr.	Descrizione	Programma zione	Variazioni	Programma zione definitiva	Somme accertate	Somme riscosse	Somme rimaste da riscuotere	Iniziali	Riscossi	Rimasti da riscuotere a Netto delle Variazioni	Residui al 31/12
Voce		a	b	c=a+b	d	e	f=d-e	g	h	i=g-h-var	l=f+i
<b>01</b>	Avanzo di amministrazione presunto	230,84	0,00	230,84	0,00	0,00	0,00	0,00	0,00	0,00	0,00
	Non vincolato	125,00	0,00	125,00	0,00	0,00	0,00	0,00	0,00	0,00	0,00
<b>02</b>	Vincolato	105,84	0,00	105,84	0,00	0,00	0,00	0,00	0,00	0,00	0,00
	Finanziamenti dello Stato	875,00	808,58	1.683,58	1.683,58	1.683,58	0,00	0,00	0,00	0,00	0,00
<b>01</b>	Dotazione ordinaria	875,00	808,58	1.683,58	1.683,58	1.683,58	0,00	0,00	0,00	0,00	0,00
	Contributi da Privati	26.000,00	20.775,40	46.775,40	46.775,40	45.509,50	1.265,90	0,00	0,00	0,00	1.265,90
<b>02</b>	Famiglie vincolati	26.000,00	20.025,40	46.025,40	46.025,40	44.759,50	1.265,90	0,00	0,00	0,00	1.265,90
	Altri non vincolati	0,00	750,00	750,00	750,00	750,00	0,00	0,00	0,00	0,00	0,00
<b>03</b>	<b>Totale entrate progetto</b>	27.105,84	21.583,98	48.689,82	48.458,98	47.193,08	1.265,90	0,00	0,00	0,00	1.265,90

Data 12/03/2016

**IL DIRETTORE S.G.A.**  
 Vincenza Gioffré



**Ministero dell'Istruzione, dell'Università e della Ricerca**  
**Ufficio Scolastico Regionale LOMBARDIA**  
**ISTITUTO SUPERIORE CAMILLO GOLGI**

25124 BRESCIA (BS) VIA RODI 16 C.F. 98029040171 C.M. BSIS029005

**RENDICONTO PROGETTO/ATTIVITA'**

Esercizio finanziario 2015

**Progetto/attività**

<b>P</b>	<b>03</b>	<b>Viaggi di istruzione, visite, scambi, partecipazione a convegni...</b>
----------	-----------	---

		COMPETENZA							RESIDUI				
Tipo	Conto	Descrizione	Programma zione	Variazioni	Programma zione definitiva	Somme impegnate	Somme pagate	Somme rimaste da pagare	(1)residua disponibili. finanziaria	Iniziali	Pagati	Rimasti da pagare	Residui al 31/12
			a	b	c=a+b	d	e	f=d-e	g=c-d	h	i	j=h-i	k=f+j
<b>03</b>		Acquisto di servizi ed utilizzo di beni di terzi	24.732,58	21.583,98	46.316,56	43.640,20	42.831,11	809,09	2.676,36	1.947,18	1.947,18	0,00	809,09
	<b>03</b>	Servizi per trasferte	1.000,00	808,58	1.808,58	1.808,58	1.808,58	0,00	0,00	0,00	0,00	0,00	0,00
		1 - Servizi per trasferte italia	1.000,00	808,58	1.808,58	1.808,58	1.808,58	0,00	0,00	0,00	0,00	0,00	0,00
	<b>13</b>	Visite e viaggi d'istruzione	23.732,58	20.775,40	44.507,98	41.831,62	41.022,53	809,09	2.676,36	1.947,18	1.947,18	0,00	809,09
		1 - Spese per visite e viaggi d'istruzione	17.272,73	1.424,77	18.697,50	18.697,50	18.697,50	0,00	0,00	0,00	0,00	0,00	0,00
		60 - Uscite didattiche	6.459,85	18.600,63	25.060,48	23.134,12	22.325,03	809,09	1.926,36	1.947,18	1.947,18	0,00	809,09
		61 - Uscite per stage professionalizzanti	0,00	750,00	750,00	0,00	0,00	0,00	750,00	0,00	0,00	0,00	0,00
<b>04</b>		Altre spese	2.373,26	0,00	2.373,26	2.099,70	1.426,93	672,77	273,56	0,00	0,00	0,00	672,77
	<b>04</b>	Imposte	2.373,26	0,00	2.373,26	2.099,70	1.426,93	672,77	273,56	0,00	0,00	0,00	672,77
		4 - I.V.A.	2.373,26	0,00	2.373,26	2.099,70	1.426,93	672,77	273,56	0,00	0,00	0,00	672,77
		<b>Totale spese progetto</b>	27.105,84	21.583,98	48.689,82	45.739,90	44.258,04	1.481,86	2.949,92	1.947,18	1.947,18	0,00	1.481,86

Data 12/03/2016

IL DIRETTORE S.G.A.  
 Vincenza Gioffré



**Ministero dell'Istruzione, dell'Università e della Ricerca**  
**Ufficio Scolastico Regionale LOMBARDIA**  
**ISTITUTO SUPERIORE CAMILLO GOLGI**

25124 BRESCIA (BS) VIA RODI 16 C.F. 98029040171 C.M. BSIS029005

**RENDICONTO PROGETTO/ATTIVITA'**  
 Esercizio finanziario 2015

**Progetto/attività**

<b>P</b>	<b>04</b>	<b>Progetto Potenziamento Lingue Straniere</b>
----------	-----------	--

		COMPETENZA							RESIDUI			
Aggr.	Voce	Descrizione	Programma zione	Variazioni	Programma zione definitiva	Somme accertate	Somme riscosse	Somme rimaste da riscuotere	Iniziali	Riscossi	Rimasti da riscuotere a Netto delle Variazioni	Residui al 31/12
			a	b	c=a+b	d	e	f=d-e	g	h	i=g-h-var	l=f+i
<b>01</b>		Avanzo di amministrazione presunto	5.516,90	0,00	5.516,90	0,00	0,00	0,00	0,00	0,00	0,00	0,00
	<b>01</b>	Non vincolato	2.942,69	0,00	2.942,69	0,00	0,00	0,00	0,00	0,00	0,00	0,00
	<b>02</b>	Vincolato	2.574,21	0,00	2.574,21	0,00	0,00	0,00	0,00	0,00	0,00	0,00
<b>05</b>		Contributi da Privati	6.070,00	921,60	6.991,60	6.991,60	6.917,50	74,10	0,00	0,00	0,00	74,10
	<b>02</b>	Famiglie vincolati	6.070,00	921,60	6.991,60	6.991,60	6.917,50	74,10	0,00	0,00	0,00	74,10
		<b>Totale entrate progetto</b>	11.586,90	921,60	12.508,50	6.991,60	6.917,50	74,10	0,00	0,00	0,00	74,10

Data 12/03/2016

IL DIRETTORE S.G.A.  
 Vincenza Gioffré



**Ministero dell'Istruzione, dell'Università e della Ricerca**  
**Ufficio Scolastico Regionale LOMBARDIA**  
**ISTITUTO SUPERIORE CAMILLO GOLGI**

25124 BRESCIA (BS) VIA RODI 16 C.F. 98029040171 C.M. BSIS029005

**RENDICONTO PROGETTO/ATTIVITA'**  
 Esercizio finanziario 2015

**Progetto/attività**

<b>P</b>	<b>04</b>	<b>Progetto Potenziamento Lingue Straniere</b>
----------	-----------	--

Tipo	Conto	Descrizione	COMPETENZA							RESIDUI			
			Programma zione	Variazioni	Programma zione definitiva	Somme impegnate	Somme pagate	Somme rimaste da pagare	(1)residua disponibili. finanziaria	Iniziali	Pagati	Rimasti da pagare	Residui al 31/12
			a	b	c=a+b	d	e	f=d-e	g=c-d	h	i	j=h-i	k=f+j
<b>01</b>		Personale	4.900,00	0,00	4.900,00	3.500,00	0,00	3.500,00	1.400,00	0,00	0,00	0,00	3.500,00
	<b>10</b>	Altre spese di personale	4.900,00	0,00	4.900,00	3.500,00	0,00	3.500,00	1.400,00	0,00	0,00	0,00	3.500,00
		5 - Borse di studio e sussidi	4.900,00	0,00	4.900,00	3.500,00	0,00	3.500,00	1.400,00	0,00	0,00	0,00	3.500,00
<b>03</b>		Acquisto di servizi ed utilizzo di beni di terzi	6.686,90	524,51	7.211,41	6.091,41	6.091,41	0,00	1.120,00	0,00	0,00	0,00	0,00
	<b>01</b>	Consulenza	6.686,90	524,51	7.211,41	6.091,41	6.091,41	0,00	1.120,00	0,00	0,00	0,00	0,00
		5 - Altre Consulenze	6.686,90	524,51	7.211,41	6.091,41	6.091,41	0,00	1.120,00	0,00	0,00	0,00	0,00
<b>04</b>		Altre spese	0,00	397,09	397,09	397,09	397,09	0,00	0,00	0,00	0,00	0,00	0,00
		Imposte	0,00	397,09	397,09	397,09	397,09	0,00	0,00	0,00	0,00	0,00	0,00
		4 - I.V.A.	0,00	397,09	397,09	397,09	397,09	0,00	0,00	0,00	0,00	0,00	0,00
		<b>Totale spese progetto</b>	11.586,90	921,60	12.508,50	9.988,50	6.488,50	3.500,00	2.520,00	0,00	0,00	0,00	3.500,00

Data 12/03/2016

**IL DIRETTORE S.G.A.**  
 Vincenza Gioffré



**Ministero dell'Istruzione, dell'Università e della Ricerca**  
**Ufficio Scolastico Regionale LOMBARDIA**  
**ISTITUTO SUPERIORE CAMILLO GOLGI**

25124 BRESCIA (BS) VIA RODI 16 C.F. 98029040171 C.M. BSIS029005

**RENDICONTO PROGETTO/ATTIVITA'**

Esercizio finanziario 2015

**Progetto/attività**

<b>P</b>	<b>05</b>	<b>Progetto Orientamento alunni in difficoltà</b>
----------	-----------	---

		COMPETENZA							RESIDUI			
Aggr.	Voce	Descrizione	Programma zione	Variazioni	Programma zione definitiva	Somme accertate	Somme riscosse	Somme rimaste da riscuotere	Iniziali	Riscossi	Rimasti da riscuotere a Netto delle Variazioni	Residui al 31/12
			a	b	c=a+b	d	e	f=d-e	g	h	i=g-h-var	l=f+i
<b>01</b>		Avanzo di amministrazione presunto	1.569,74	0,00	1.569,74	0,00	0,00	0,00	0,00	0,00	0,00	0,00
	<b>02</b>	Vincolato	1.569,74	0,00	1.569,74	0,00	0,00	0,00	0,00	0,00	0,00	0,00
<b>02</b>		Finanziamenti dello Stato	248,00	304,09	552,09	552,09	552,09	0,00	0,00	0,00	0,00	0,00
	<b>01</b>	Dotazione ordinaria	248,00	108,00	356,00	356,00	356,00	0,00	0,00	0,00	0,00	0,00
	<b>04</b>	Altri finanziamenti vincolati	0,00	196,09	196,09	196,09	196,09	0,00	0,00	0,00	0,00	0,00
		<b>Totale entrate progetto</b>	<b>1.817,74</b>	<b>304,09</b>	<b>2.121,83</b>	<b>552,09</b>	<b>552,09</b>	<b>0,00</b>	<b>0,00</b>	<b>0,00</b>	<b>0,00</b>	<b>0,00</b>

Data 12/03/2016

IL DIRETTORE S.G.A.  
 Vincenza Gioffré



**Ministero dell'Istruzione, dell'Università e della Ricerca**  
**Ufficio Scolastico Regionale LOMBARDIA**  
**ISTITUTO SUPERIORE CAMILLO GOLGI**

25124 BRESCIA (BS) VIA RODI 16 C.F. 98029040171 C.M. BSIS029005

**RENDICONTO PROGETTO/ATTIVITA'**  
 Esercizio finanziario 2015

Progetto/attività	
<b>P</b>	<b>05</b> Progetto Orientamento alunni in difficoltà

Tipo	Conto	Descrizione	COMPETENZA							RESIDUI			
			Programma zione	Variazioni	Programma zione definitiva	Somme impegnate	Somme pagate	Somme rimaste da pagare	(1)residua disponibili. finanziaria	Iniziali	Pagati	Rimasti da pagare	Residui al 31/12
			a	b	c=a+b	d	e	f=d-e	g=c-d	h	i	j=h-i	k=f+j
<b>02</b>		Beni di consumo	569,74	0,00	569,74	229,00	229,00	0,00	340,74	0,00	0,00	0,00	0,00
	<b>03</b>	Materiali e accessori	569,74	0,00	569,74	229,00	229,00	0,00	340,74	0,00	0,00	0,00	0,00
		8 - Materiale tecnico-specialistico	569,74	0,00	569,74	229,00	229,00	0,00	340,74	0,00	0,00	0,00	0,00
<b>04</b>		Altre spese	225,05	108,00	333,05	0,00	0,00	0,00	333,05	0,00	0,00	0,00	0,00
		Imposte	225,05	108,00	333,05	0,00	0,00	0,00	333,05	0,00	0,00	0,00	0,00
		4 - I.V.A.	225,05	108,00	333,05	0,00	0,00	0,00	333,05	0,00	0,00	0,00	0,00
<b>06</b>		Beni d'investimento	1.022,95	196,09	1.219,04	0,00	0,00	0,00	1.219,04	0,00	0,00	0,00	0,00
	<b>03</b>	Beni mobili	1.022,95	196,09	1.219,04	0,00	0,00	0,00	1.219,04	0,00	0,00	0,00	0,00
		10 - Impianti e attrezzature	1.022,95	196,09	1.219,04	0,00	0,00	0,00	1.219,04	0,00	0,00	0,00	0,00
		<b>Totale spese progetto</b>	<b>1.817,74</b>	<b>304,09</b>	<b>2.121,83</b>	<b>229,00</b>	<b>229,00</b>	<b>0,00</b>	<b>1.892,83</b>	<b>0,00</b>	<b>0,00</b>	<b>0,00</b>	<b>0,00</b>

Data 12/03/2016

**IL DIRETTORE S.G.A.**  
 Vincenza Gioffré



**Ministero dell'Istruzione, dell'Università e della Ricerca**  
**Ufficio Scolastico Regionale LOMBARDIA**  
**ISTITUTO SUPERIORE CAMILLO GOLGI**

25124 BRESCIA (BS) VIA RODI 16 C.F. 98029040171 C.M. BSIS029005

**RENDICONTO PROGETTO/ATTIVITA'**  
 Esercizio finanziario 2015

<b>P</b>	<b>07</b>	<b>Progetto Studenti</b>
----------	-----------	--------------------------

		COMPETENZA						RESIDUI			
Aggr.	Descrizione	Programma zione	Variazioni	Programma zione definitiva	Somme accertate	Somme rimosse	Somme rimaste da riscuotere	Iniziali	Riscossi	Rimasti da riscuotere a Netto delle Variazioni	Residui al 31/12
		a	b	c=a+b	d	e	f=d-e	g	h	i=g-h-var	l=f+i
<b>01</b>	Avanzo di amministrazione presunto	922,59	-922,59	0,00	0,00	0,00	0,00	0,00	0,00	0,00	0,00
	Vincolato	922,59	-922,59	0,00	0,00	0,00	0,00	0,00	0,00	0,00	0,00
<b>02</b>	<b>Totale entrate progetto</b>	922,59	-922,59	0,00	0,00	0,00	0,00	0,00	0,00	0,00	0,00

Data 12/03/2016

IL DIRETTORE S.G.A.  
 Vincenza Gioffré





**Ministero dell'Istruzione, dell'Università' e della Ricerca**  
**Ufficio Scolastico Regionale LOMBARDIA**  
**ISTITUTO SUPERIORE CAMILLO GOLGI**

25124 BRESCIA (BS) VIA RODI 16 C.F. 98029040171 C.M. BSIS029005

**RENDICONTO PROGETTO/ATTIVITA'**  
 Esercizio finanziario 2015

<b>P</b>	<b>07</b>	<b>Progetto Studenti</b>
----------	-----------	--------------------------

Tipo	Conto	Descrizione	COMPETENZA						RESIDUI				
			Programma zione definitiva	Somme impegnate	Somme pagate	Somme rimaste da pagare	(1)residua disponibili. finanziaria	Iniziali	Pagati	Rimasti da pagare	Residui al 31/12		
			a	b	c=a+b	d	e	f=d-e	g=c-d	h	i	j=h-i	k=f+j
<b>03</b>		Acquisto di servizi ed utilizzo di beni di terzi	922,59	-922,59	0,00	0,00	0,00	0,00	0,00	0,00	0,00	0,00	0,00
	<b>01</b>	Consulenza	522,59	-522,59	0,00	0,00	0,00	0,00	0,00	0,00	0,00	0,00	0,00
		5 - Altre Consulenze	522,59	-522,59	0,00	0,00	0,00	0,00	0,00	0,00	0,00	0,00	0,00
	<b>03</b>	Servizi per trasferte	400,00	-400,00	0,00	0,00	0,00	0,00	0,00	0,00	0,00	0,00	0,00
		1 - Servizi per trasferte italia	400,00	-400,00	0,00	0,00	0,00	0,00	0,00	0,00	0,00	0,00	0,00
		<b>Totale spese progetto</b>	922,59	-922,59	0,00	0,00	0,00	0,00	0,00	0,00	0,00	0,00	0,00

Data 12/03/2016

IL DIRETTORE S.G.A.  
 Vincenza Giofrè



**Ministero dell'Istruzione, dell'Università e della Ricerca**  
**Ufficio Scolastico Regionale LOMBARDIA**  
**ISTITUTO SUPERIORE CAMILLO GOLGI**

25124 BRESCIA (BS) VIA RODI 16 C.F. 98029040171 C.M. BSIS029005

**RENDICONTO PROGETTO/ATTIVITA'**

Esercizio finanziario 2015

**Progetto/attività**

<b>P</b>	<b>08</b>	<b>Progetto potenziamento infrastrutture tecnologiche e ammodernamento dotazioni</b>
----------	-----------	--

		COMPETENZA							RESIDUI			
Aggr.	Voce	Descrizione	Programma zione	Variazioni	Programma zione definitiva	Somme accertate	Somme riscosse	Somme rimaste da riscuotere	Iniziali	Riscossi	Rimasti da riscuotere a Netto delle Variazioni	Residui al 31/12
			a	b	c=a+b	d	e	f=d-e	g	h	i=g-h-var	l=f+i
<b>01</b>		Avanzo di amministrazione presunto	15.657,58	-9.558,13	6.099,45	0,00	0,00	0,00	0,00	0,00	0,00	0,00
	<b>01</b>	Non vincolato	15.000,00	-10.480,72	4.519,28	0,00	0,00	0,00	0,00	0,00	0,00	0,00
	<b>02</b>	Vincolato	657,58	922,59	1.580,17	0,00	0,00	0,00	0,00	0,00	0,00	0,00
<b>02</b>		Finanziamenti dello Stato	0,00	2.255,73	2.255,73	2.255,73	2.255,73	0,00	14.330,12	14.330,12	0,00	0,00
	<b>01</b>	Dotazione ordinaria	0,00	2.255,73	2.255,73	2.255,73	2.255,73	0,00	0,00	0,00	0,00	0,00
	<b>04</b>	Altri finanziamenti vincolati	0,00	0,00	0,00	0,00	0,00	0,00	14.330,12	14.330,12	0,00	0,00
		<b>Totale entrate progetto</b>	15.657,58	-7.302,40	8.355,18	2.255,73	2.255,73	0,00	14.330,12	14.330,12	0,00	0,00

Data 12/03/2016

**IL DIRETTORE S.G.A.**  
 Vincenza Gioffré



**Ministero dell'Istruzione, dell'Università e della Ricerca**  
**Ufficio Scolastico Regionale LOMBARDIA**  
**ISTITUTO SUPERIORE CAMILLO GOLGI**

25124 BRESCIA (BS) VIA RODI 16 C.F. 98029040171 C.M. BSIS029005

**RENDICONTO PROGETTO/ATTIVITA'**  
 Esercizio finanziario 2015

**Progetto/attività**

<b>P</b>	<b>08</b>	<b>Progetto potenziamento infrastrutture tecnologiche e ammodernamento dotazioni</b>
----------	-----------	--

		COMPETENZA							RESIDUI				
Tipo	Conto	Descrizione	Programma zione	Variazioni	Programma zione definitiva	Somme impegnate	Somme pagate	Somme rimaste da pagare	(1)residua disponibili. finanziaria	Iniziali	Pagati	Rimasti da pagare	Residui al 31/12
			a	b	c=a+b	d	e	f=d-e	g=c-d	h	i	j=h-i	k=f+j
<b>04</b>		Altre spese	2.823,50	2.422,10	5.245,60	5.145,23	4.654,85	490,38	100,37	0,00	0,00	0,00	490,38
	<b>04</b>	Imposte	2.823,50	2.422,10	5.245,60	5.145,23	4.654,85	490,38	100,37	0,00	0,00	0,00	490,38
		4 - I.V.A.	2.823,50	2.422,10	5.245,60	5.145,23	4.654,85	490,38	100,37	0,00	0,00	0,00	490,38
<b>06</b>		Beni d'investimento	12.834,08	-9.724,50	3.109,58	2.228,98	0,00	2.228,98	880,60	32.325,06	32.325,06	0,00	2.228,98
	<b>03</b>	Beni mobili	12.834,08	-9.724,50	3.109,58	2.228,98	0,00	2.228,98	880,60	32.325,06	32.325,06	0,00	2.228,98
		10 - Impianti e attrezzature	12.834,08	-9.724,50	3.109,58	2.228,98	0,00	2.228,98	880,60	21.826,66	21.826,66	0,00	2.228,98
		11 - Hardware	0,00	0,00	0,00	0,00	0,00	0,00	0,00	10.498,40	10.498,40	0,00	0,00
		<b>Totale spese progetto</b>	15.657,58	-7.302,40	8.355,18	7.374,21	4.654,85	2.719,36	980,97	32.325,06	32.325,06	0,00	2.719,36

Data 12/03/2016

**IL DIRETTORE S.G.A.**  
 Vincenza Gioffré



**Ministero dell'Istruzione, dell'Università' e della Ricerca**  
**Ufficio Scolastico Regionale LOMBARDIA**  
**ISTITUTO SUPERIORE CAMILLO GOLGI**

25124 BRESCIA (BS) VIA RODI 16 C.F. 98029040171 C.M. BSIS029005

**RENDICONTO PROGETTO/ATTIVITA'**  
 Esercizio finanziario 2015

Progetto/attività	
P	09
Progetto Qualità	

		COMPETENZA						RESIDUI			
Aggr.	Descrizione	Programma zione	Variazioni	Programma zione definitiva	Somme accertate	Somme rimosse	Somme rimaste da riscuotere	Iniziali	Riscossi	Rimasti da riscuotere a Netto delle Variazioni	Residui al 31/12
Voce		a	b	c=a+b	d	e	f=d-e	g	h	i=g-h-var	l=f+i
<b>05</b>	Contributi da Privati	4.000,00	0,00	4.000,00	4.000,00	4.000,00	0,00	0,00	0,00	0,00	0,00
<b>01</b>	Famiglie non vincolati	4.000,00	0,00	4.000,00	4.000,00	4.000,00	0,00	0,00	0,00	0,00	0,00
	<b>Totale entrate progetto</b>	4.000,00	0,00	4.000,00	4.000,00	4.000,00	0,00	0,00	0,00	0,00	0,00

Data 12/03/2016

**IL DIRETTORE S.G.A.**  
 Vincenza Gioffré



**Ministero dell'Istruzione, dell'Università' e della Ricerca**  
**Ufficio Scolastico Regionale LOMBARDIA**  
**ISTITUTO SUPERIORE CAMILLO GOLGI**

25124 BRESCIA (BS) VIA RODI 16 C.F. 98029040171 C.M. BSIS029005

**RENDICONTO PROGETTO/ATTIVITA'**  
 Esercizio finanziario 2015

Progetto/attività	
P	09
Progetto Qualità	

		COMPETENZA							RESIDUI			
Tipo	Descrizione	Programma zione	Variazioni	Programma zione definitiva	Somme impegnate	Somme pagate	Somme rimaste da pagare	(1)residua disponibili. finanziaria	Iniziali	Pagati	Rimasti da pagare	Residui al 31/12
		a	b	c=a+b	d	e	f=d-e	g=c-d	h	i	j=h-i	k=f+j
<b>03</b>	Conto	3.278,69	0,00	3.278,69	3.274,00	3.274,00	0,00	4,69	0,00	0,00	0,00	0,00
	Acquisto di servizi ed utilizzo di beni di terzi	3.278,69	0,00	3.278,69	3.274,00	3.274,00	0,00	4,69	0,00	0,00	0,00	0,00
<b>01</b>	Consulenza	3.278,69	0,00	3.278,69	3.274,00	3.274,00	0,00	4,69	0,00	0,00	0,00	0,00
	3 - Consulenza giuridico-amministrativa	3.278,69	0,00	3.278,69	3.274,00	3.274,00	0,00	4,69	0,00	0,00	0,00	0,00
<b>04</b>	Altre spese	721,31	0,00	721,31	720,28	720,28	0,00	1,03	0,00	0,00	0,00	0,00
	Imposte	721,31	0,00	721,31	720,28	720,28	0,00	1,03	0,00	0,00	0,00	0,00
	4 - I.V.A.	721,31	0,00	721,31	720,28	720,28	0,00	1,03	0,00	0,00	0,00	0,00
	<b>Totale spese progetto</b>	4.000,00	0,00	4.000,00	3.994,28	3.994,28	0,00	5,72	0,00	0,00	0,00	0,00

Data 12/03/2016

**IL DIRETTORE S.G.A.**  
 Vincenza Giofrè



**Ministero dell'Istruzione, dell'Università e della Ricerca**  
**Ufficio Scolastico Regionale LOMBARDIA**  
**ISTITUTO SUPERIORE CAMILLO GOLGI**

25124 BRESCIA (BS) VIA RODI 16 C.F. 98029040171 C.M. BSIS029005

**RENDICONTO PROGETTO/ATTIVITA'**  
 Esercizio finanziario 2015

Progetto/attività	
P	10
	<b>Progetto Incontro tra Culture</b>

Aggr.	RIEPILOGO ENTRATE	Descrizione	COMPETENZA						RESIDUI			
			Programma zione	Variazioni	Programma zione definitiva	Somme accertate	Somme riscosse	Somme rimaste da riscuotere	Iniziali	Riscossi	Rimasti da riscuotere a Netto delle Variazioni	Residui al 31/12
Voce			a	b	c=a+b	d	e	f=d-e	g	h	i=g-h-var	=f+i
		<b>Totale entrate progetto</b>	0,00	0,00	0,00	0,00	0,00	0,00	0,00	0,00	0,00	0,00

**IL DIRETTORE S.G.A.**  
 Vincenza Gioffré



**Ministero dell'Istruzione, dell'Università' e della Ricerca**  
**Ufficio Scolastico Regionale LOMBARDIA**  
**ISTITUTO SUPERIORE CAMILLO GOLGI**

25124 BRESCIA (BS) VIA RODI 16 C.F. 98029040171 C.M. BSIS029005

**RENDICONTO PROGETTO/ATTIVITA'**  
 Esercizio finanziario 2015

Progetto/attività	
<b>P</b>	<b>10 Progetto Incontro tra Culture</b>

		COMPETENZA						RESIDUI				
Tipo	Descrizione	Programma zione definitiva	Variazioni	Programma zione definitiva	Somme impegnate	Somme pagate	Somme rimaste da pagare	(1)residua disponibil. finanziaria	Iniziali	Pagati	Rimasti da pagare	Residui al 31/12
Conto		a	b	c=a+b	d	e	f=d-e	g=c-d	h	i	j=h-i	k=f+j
	<b>Totale spese progetto</b>	0,00	0,00	0,00	0,00	0,00	0,00	0,00	0,00	0,00	0,00	0,00

Data 12/03/2016

**IL DIRETTORE S.G.A.**  
 Vincenza Gioffré



**Ministero dell'Istruzione, dell'Università e della Ricerca**  
**Ufficio Scolastico Regionale LOMBARDIA**  
**ISTITUTO SUPERIORE CAMILLO GOLGI**

25124 BRESCIA (BS) VIA RODI 16 C.F. 98029040171 C.M. BSIS029005

**RENDICONTO PROGETTO/ATTIVITA'**  
 Esercizio finanziario 2015

**Progetto/attività**

<b>P</b>	<b>11</b>	<b>Orientamento Riorientamento e Recupero debiti formativi</b>
----------	-----------	--

		COMPETENZA							RESIDUI			
Aggr.	Voce	Descrizione	Programma zione	Variazioni	Programma zione definitiva	Somme accertate	Somme riscosse	Somme rimaste da riscuotere	Iniziali	Riscossi	Rimasti da riscuotere a Netto delle Variazioni	Residui al 31/12
			a	b	c=a+b	d	e	f=d-e	g	h	i=g-h-var	l=f+i
<b>01</b>		Avanzo di amministrazione presunto	15.267,75	0,00	15.267,75	0,00	0,00	0,00	0,00	0,00	0,00	0,00
	<b>02</b>	Vincolato	15.267,75	0,00	15.267,75	0,00	0,00	0,00	0,00	0,00	0,00	0,00
	<b>02</b>	Finanziamenti dello Stato	0,00	5.125,50	5.125,50	5.125,50	5.125,50	0,00	0,00	0,00	0,00	0,00
	<b>01</b>	Dotazione ordinaria	0,00	5.125,50	5.125,50	5.125,50	5.125,50	0,00	0,00	0,00	0,00	0,00
		<b>Totale entrate progetto</b>	15.267,75	5.125,50	20.393,25	5.125,50	5.125,50	0,00	0,00	0,00	0,00	0,00

Data 12/03/2016

IL DIRETTORE S.G.A.  
 Vincenza Gioffré





**Ministero dell'Istruzione, dell'Università e della Ricerca**  
**Ufficio Scolastico Regionale LOMBARDIA**  
**ISTITUTO SUPERIORE CAMILLO GOLGI**

25124 BRESCIA (BS) VIA RODI 16 C.F. 98029040171 C.M. BSIS029005

**RENDICONTO PROGETTO/ATTIVITA'**

Esercizio finanziario 2015

**Progetto/attività**

<b>P</b>	<b>11</b>	<b>Orientamento Riorientamento e Recupero debiti formativi</b>
----------	-----------	--

		COMPETENZA							RESIDUI				
Tipo	Conto	Descrizione	Programma zione	Variazioni	Programma zione definitiva	Somme impegnate	Somme pagate	Somme rimaste da pagare	(1)residua disponibil. finanziaria	Iniziali	Pagati	Rimasti da pagare	Residui al 31/12
			a	b	c=a+b	d	e	f=d-e	g=c-d	h	i	j=h-i	k=f+j
<b>01</b>		Personale	14.827,75	5.000,00	19.827,75	10.096,31	10.096,31	0,00	9.731,44	0,00	0,00	0,00	0,00
	<b>07</b>	Corsi di recupero	12.348,47	5.000,00	17.348,47	9.049,18	9.049,18	0,00	8.299,29	0,00	0,00	0,00	0,00
		1 - Compensi netti	9.045,00	5.000,00	14.045,00	7.402,95	7.402,95	0,00	6.642,05	0,00	0,00	0,00	0,00
		2 - Ritenute previdenziali e assistenziali	688,15	0,00	688,15	164,70	164,70	0,00	523,45	0,00	0,00	0,00	0,00
		3 - Ritenute erariali	2.615,32	0,00	2.615,32	1.481,53	1.481,53	0,00	1.133,79	0,00	0,00	0,00	0,00
	<b>11</b>	Contributi ed oneri a carico amministrazione	2.479,28	0,00	2.479,28	1.047,13	1.047,13	0,00	1.432,15	0,00	0,00	0,00	0,00
		1 - IRAP	639,26	0,00	639,26	595,00	595,00	0,00	44,26	0,00	0,00	0,00	0,00
		2 - INPDAP	1.820,02	0,00	1.820,02	435,60	435,60	0,00	1.384,42	0,00	0,00	0,00	0,00
		3 - INPS	20,00	0,00	20,00	16,53	16,53	0,00	3,47	0,00	0,00	0,00	0,00
<b>04</b>		Altre spese	440,00	125,50	565,50	450,82	450,82	0,00	114,68	0,00	0,00	0,00	0,00
	<b>04</b>	Imposte	440,00	125,50	565,50	450,82	450,82	0,00	114,68	0,00	0,00	0,00	0,00
		4 - I.V.A.	440,00	125,50	565,50	450,82	450,82	0,00	114,68	0,00	0,00	0,00	0,00
		<b>Totale spese progetto</b>	15.267,75	5.125,50	20.393,25	10.547,13	10.547,13	0,00	9.846,12	0,00	0,00	0,00	0,00

Data 12/03/2016

IL DIRETTORE S.G.A.  
Vincenza Gioffré



**Ministero dell'Istruzione, dell'Università' e della Ricerca**  
**Ufficio Scolastico Regionale LOMBARDIA**  
**ISTITUTO SUPERIORE CAMILLO GOLGI**

25124 BRESCIA (BS) VIA RODI 16 C.F. 98029040171 C.M. BSIS029005

**RENDICONTO PROGETTO/ATTIVITA'**  
 Esercizio finanziario 2015

**Progetto/attività**

<b>P</b>	<b>12</b>	<b>Progetto Alternanza Scuola/Lavoro - Impresa Formativa Simulata</b>
----------	-----------	---

		COMPETENZA							RESIDUI			
Aggr.	Voce	Descrizione	Programma zione	Variazioni	Programma zione definitiva	Somme accertate	Somme riscosse	Somme rimaste da riscuotere	Iniziali	Riscossi	Rimasti da riscuotere a Netto delle Variazioni	Residui al 31/12
			a	b	c=a+b	d	e	f=d-e	g	h	i=g-h-var	l=f+i
<b>02</b>		Finanziamenti dello Stato	13.616,67	-3.888,48	9.728,19	9.728,19	6.918,34	2.809,85	6.781,85	6.781,85	0,00	2.809,85
	<b>01</b>	Dotazione ordinaria	0,00	110,00	110,00	110,00	110,00	0,00	0,00	0,00	0,00	0,00
	<b>04</b>	Altri finanziamenti vincolati	13.616,67	-3.998,48	9.618,19	9.618,19	6.808,34	2.809,85	6.781,85	6.781,85	0,00	2.809,85
	<b>05</b>	Contributi da Privati	500,00	115,00	615,00	615,00	615,00	0,00	0,00	0,00	0,00	0,00
	<b>02</b>	Famiglie vincolati	500,00	115,00	615,00	615,00	615,00	0,00	0,00	0,00	0,00	0,00
		<b>Totale entrate progetto</b>	14.116,67	-3.773,48	10.343,19	10.343,19	7.533,34	2.809,85	6.781,85	6.781,85	0,00	2.809,85

Data 12/03/2016

**IL DIRETTORE S.G.A.**  
 Vincenza Gioffré



**Ministero dell'Istruzione, dell'Università e della Ricerca**  
**Ufficio Scolastico Regionale LOMBARDIA**  
**ISTITUTO SUPERIORE CAMILLO GOLGI**

25124 BRESCIA (BS) VIA RODI 16 C.F. 98029040171 C.M. BSIS029005

**RENDICONTO PROGETTO/ATTIVITA'**  
 Esercizio finanziario 2015

**Progetto/attività**

P	12	Progetto Alternanza Scuola/Lavoro - Impresa Formativa Simulata	COMPETENZA										RESIDUI		
			Programma zione	Variazioni	Programma zione definitiva	Somme impegnate	Somme pagate	Somme rimaste da pagare	(1)residua disponibil. finanziaria	Iniziali	Pagati	Rimasti da pagare	Residui al 31/12		
			a	b	c=a+b	d	e	f=d-e	g=c-d	h	i	j=h-i	k=f+j		
<b>RIEPILOGO SPESE</b>															
			Conto												
<b>01</b>		Personale	12.000,00	-3.228,17	8.771,83	8.771,83	1.327,00	7.444,83	0,00	6.300,00	6.300,00	0,00	7.444,83		
	<b>05</b>	Compensi accessori non a carico FIS docenti	8.035,41	-2.253,41	5.782,00	5.782,00	0,00	5.782,00	0,00	0,00	0,00	0,00	5.782,00		
		1 - Compensi netti	5.110,12	-1.321,62	3.788,50	3.788,50	0,00	3.788,50	0,00	0,00	0,00	0,00	3.788,50		
		2 - Ritenute previdenziali e assistenziali	735,24	-294,90	440,34	440,34	0,00	440,34	0,00	0,00	0,00	0,00	440,34		
		3 - Ritenute erariali	2.190,05	-636,89	1.553,16	1.553,16	0,00	1.553,16	0,00	0,00	0,00	0,00	1.553,16		
<b>06</b>		Compensi accessori non a carico FIS ATA	1.000,01	-0,01	1.000,00	1.000,00	1.000,00	0,00	0,00	0,00	0,00	0,00	0,00		
		1 - Compensi netti	699,55	-36,35	663,20	663,20	663,20	0,00	0,00	0,00	0,00	0,00	0,00		
		2 - Ritenute previdenziali e assistenziali	91,50	0,00	91,50	91,50	91,50	0,00	0,00	0,00	0,00	0,00	0,00		
		3 - Ritenute erariali	208,96	36,34	245,30	245,30	245,30	0,00	0,00	0,00	0,00	0,00	0,00		
<b>10</b>		Altre spese di personale	0,00	0,00	0,00	0,00	0,00	0,00	0,00	0,00	0,00	0,00	0,00		
		5 - Borse di studio e sussidi	0,00	0,00	0,00	0,00	0,00	0,00	0,00	0,00	0,00	0,00	0,00		
<b>11</b>		Contributi ed oneri a carico amministrazione	2.964,58	-974,75	1.989,83	1.989,83	327,00	1.662,83	0,00	0,00	0,00	0,00	1.662,83		
		1 - IRAP	768,01	-191,54	576,47	576,47	85,00	491,47	0,00	0,00	0,00	0,00	491,47		
		2 - INPDAP	2.186,57	-789,21	1.397,36	1.397,36	242,00	1.155,36	0,00	0,00	0,00	0,00	1.155,36		
		3 - INPS	10,00	6,00	16,00	16,00	0,00	16,00	0,00	0,00	0,00	0,00	16,00		
<b>03</b>		Acquisto di servizi ed utilizzo di beni di terzi	1.825,14	-516,41	1.308,73	1.235,73	1.235,73	0,00	73,00	3.546,74	2.963,20	583,54	583,54		
<b>02</b>		Prestazioni professionali e specialistiche non consulenziali	0,00	0,00	0,00	0,00	0,00	0,00	0,00	0,00	0,00	0,00	0,00		
		3 - Assistenza medico-sanitaria	0,00	0,00	0,00	0,00	0,00	0,00	0,00	0,00	0,00	0,00	0,00		
<b>10</b>		Servizi ausiliari	1.325,14	-631,41	693,73	693,73	693,73	0,00	0,00	0,00	0,00	0,00	0,00		
		3 - Stampa e rilegatura	1.325,14	-631,41	693,73	693,73	693,73	0,00	0,00	0,00	0,00	0,00	0,00		
<b>13</b>		Visite e viaggi d'istruzione	500,00	115,00	615,00	542,00	542,00	0,00	73,00	0,00	0,00	0,00	0,00		
		61 - Uscite per stage professionalizzanti	500,00	115,00	615,00	542,00	542,00	0,00	73,00	0,00	0,00	0,00	0,00		
<b>04</b>		Altre spese	291,53	-28,90	262,63	262,63	152,63	110,00	0,00	0,00	0,00	0,00	110,00		
		Imposte	291,53	-28,90	262,63	262,63	152,63	110,00	0,00	0,00	0,00	0,00	110,00		
		4 - I.V.A.	291,53	-28,90	262,63	262,63	152,63	110,00	0,00	0,00	0,00	0,00	110,00		



**Ministero dell'Istruzione, dell'Università' e della Ricerca**  
**Ufficio Scolastico Regionale LOMBARDIA**  
**ISTITUTO SUPERIORE CAMILLO GOLGI**

25124 BRESCIA (BS) VIA RODI 16 C.F. 98029040171 C.M. BSIS029005

**RENDICONTO PROGETTO/ATTIVITA'**  
 Esercizio finanziario 2015

**Progetto/attività**

<b>P</b>	<b>12</b>	<b>Progetto Alternanza Scuola/Lavoro - Impresa Formativa Simulata</b>
----------	-----------	---

		COMPETENZA						RESIDUI				
Tipo	Descrizione	Programma zione	Variazioni	Programma zione definitiva	Somme impegnate	Somme pagate	Somme rimaste da pagare	(1)residua disponibili. finanziaria	Iniziali	Pagati	Rimasti da pagare	Residui al 31/12
Conto		a	b	c=a+b	d	e	f=d-e	g=c-d	h	i	j=h-i	k=f+j
	<b>Totale spese progetto</b>	14.116,67	-3.773,48	10.343,19	10.270,19	2.715,36	7.554,83	73,00	9.846,74	9.263,20	583,54	8.138,37

Data 12/03/2016

IL DIRETTORE S.G.A.  
 Vincenza Gioffré



**Ministero dell'Istruzione, dell'Università' e della Ricerca**  
**Ufficio Scolastico Regionale LOMBARDIA**  
**ISTITUTO SUPERIORE CAMILLO GOLGI**

25124 BRESCIA (BS) VIA RODI 16 C.F. 98029040171 C.M. BSIS029005

**RENDICONTO PROGETTO/ATTIVITA'**  
 Esercizio finanziario 2015

<b>Progetto/attività</b>	
<b>P</b>	<b>13</b> <b>Progetto Apertura al Territorio</b>

		COMPETENZA						RESIDUI			
Aggr.	Descrizione	Programma zione	Variazioni	Programma zione definitiva	Somme accertate	Somme riscosse	Somme rimaste da riscuotere	Iniziali	Riscossi	Rimasti da riscuotere a Netto delle Variazioni	Residui al 31/12
		a	b	c=a+b	d	e	f=d-e	g	h	i=g-h-var	=f+i
<b>05</b>	Contributi da Privati	0,00	1.400,00	1.400,00	1.400,00	1.400,00	0,00	0,00	0,00	0,00	0,00
<b>04</b>	Altri vincolati	0,00	1.400,00	1.400,00	1.400,00	1.400,00	0,00	0,00	0,00	0,00	0,00
	<b>Totale entrate progetto</b>	0,00	1.400,00	1.400,00	1.400,00	1.400,00	0,00	0,00	0,00	0,00	0,00

Data 12/03/2016

**IL DIRETTORE S.G.A.**  
 Vincenza Gioffré



**Ministero dell'Istruzione, dell'Università e della Ricerca**  
**Ufficio Scolastico Regionale LOMBARDIA**  
**ISTITUTO SUPERIORE CAMILLO GOLGI**

25124 BRESCIA (BS) VIA RODI 16 C.F. 98029040171 C.M. BSIS029005

**RENDICONTO PROGETTO/ATTIVITA'**  
 Esercizio finanziario 2015

<b>P</b>	<b>13</b>	<b>Progetto Apertura al Territorio</b>
----------	-----------	--

Tipo	Conto	Descrizione	COMPETENZA							RESIDUI			
			Programma zione	Variazioni	Programma zione definitiva	Somme impegnate	Somme pagate	Somme rimaste da pagare	(1)residua disponibili. finanziaria	Iniziali	Pagati	Rimasti da pagare	Residui al 31/12
			a	b	c=a+b	d	e	f=d-e	g=c-d	h	i	j=h-i	k=f+j
<b>01</b>		Personale	0,00	1.400,00	1.400,00	1.399,99	1.399,99	0,00	0,01	0,00	0,00	0,00	0,00
	<b>10</b>	Altre spese di personale	0,00	1.055,01	1.055,01	1.055,01	1.055,01	0,00	0,00	0,00	0,00	0,00	0,00
		1 - Incarichi conferiti a personale	0,00	699,69	699,69	699,69	699,69	0,00	0,00	0,00	0,00	0,00	0,00
		10 - Ritenute previdenziali e assistenziali	0,00	96,53	96,53	96,53	96,53	0,00	0,00	0,00	0,00	0,00	0,00
		11 - Ritenute erariali	0,00	258,79	258,79	258,79	258,79	0,00	0,00	0,00	0,00	0,00	0,00
	<b>11</b>	Contributi ed oneri a carico amministrazione	0,00	344,99	344,99	344,98	344,98	0,00	0,01	0,00	0,00	0,00	0,00
		1 - IRAP	0,00	89,68	89,68	89,67	89,67	0,00	0,01	0,00	0,00	0,00	0,00
		2 - INPDAP	0,00	255,31	255,31	255,31	255,31	0,00	0,00	0,00	0,00	0,00	0,00
		<b>Totale spese progetto</b>	0,00	1.400,00	1.400,00	1.399,99	1.399,99	0,00	0,01	0,00	0,00	0,00	0,00

Data 12/03/2016

**IL DIRETTORE S.G.A.**  
 Vincenza Giofrè



**Ministero dell'Istruzione, dell'Università e della Ricerca**  
**Ufficio Scolastico Regionale LOMBARDIA**  
**ISTITUTO SUPERIORE CAMILLO GOLGI**

25124 BRESCIA (BS) VIA RODI 16 C.F. 98029040171 C.M. BSIS029005

**RENDICONTO PROGETTO/ATTIVITA'**  
 Esercizio finanziario 2015

<b>Progetto/attività</b>	
<b>P</b>	<b>15</b> <b>Progetto Biblioteche in rete</b>

		COMPETENZA							RESIDUI		
Aggr.	Descrizione	Programma zione	Variazioni	Programma zione definitiva	Somme accertate	Somme riscosse	Somme rimaste da riscuotere	Iniziali	Riscossi	Rimasti da riscuotere a Netto delle Variazioni	Residui al 31/12
Voce		a	b	c=a+b	d	e	f=d-e	g	h	i=g-h-var	l=f+i
<b>01</b>	Avanzo di amministrazione presunto	5.712,72	0,00	5.712,72	0,00	0,00	0,00	0,00	0,00	0,00	0,00
	Non vincolato	5.712,72	0,00	5.712,72	0,00	0,00	0,00	0,00	0,00	0,00	0,00
<b>05</b>	Contributi da Privati	9.000,00	0,00	9.000,00	9.000,00	9.000,00	0,00	0,00	0,00	0,00	0,00
	Altri non vincolati	9.000,00	0,00	9.000,00	9.000,00	9.000,00	0,00	0,00	0,00	0,00	0,00
	<b>Totale entrate progetto</b>	<b>14.712,72</b>	<b>0,00</b>	<b>14.712,72</b>	<b>9.000,00</b>	<b>9.000,00</b>	<b>0,00</b>	<b>0,00</b>	<b>0,00</b>	<b>0,00</b>	<b>0,00</b>

Data 12/03/2016

**IL DIRETTORE S.G.A.**  
 Vincenza Gioffré



**Ministero dell'Istruzione, dell'Università' e della Ricerca**  
**Ufficio Scolastico Regionale LOMBARDIA**  
**ISTITUTO SUPERIORE CAMILLO GOLGI**

25124 BRESCIA (BS) VIA RODI 16 C.F. 98029040171 C.M. BSIS029005

**RENDICONTO PROGETTO/ATTIVITA'**  
 Esercizio finanziario 2015

<b>P</b>	<b>15</b>	<b>Progetto Biblioteche in rete</b>
----------	-----------	-------------------------------------

Tipo	Conto	Descrizione	COMPETENZA						RESIDUI				
			Programma zione	Variazioni	Programma zione definitiva	Somme impegnate	Somme pagate	Somme rimaste da pagare	(1)residua disponibili. finanziaria	Iniziali	Pagati	Rimasti da pagare	Residui al 31/12
			a	b	c=a+b	d	e	f=d-e	g=c-d	h	i	j=h-i	k=f+j
<b>01</b>		Personale	14.712,72	0,00	14.712,72	14.336,50	13.345,30	991,20	376,22	0,00	0,00	0,00	991,20
	<b>10</b>	Altre spese di personale	14.712,72	0,00	14.712,72	14.336,50	13.345,30	991,20	376,22	0,00	0,00	0,00	991,20
		7 - Contributi centri attività sociali, sportive e culturali	14.712,72	0,00	14.712,72	14.336,50	13.345,30	991,20	376,22	0,00	0,00	0,00	991,20
		<b>Totale spese progetto</b>	14.712,72	0,00	14.712,72	14.336,50	13.345,30	991,20	376,22	0,00	0,00	0,00	991,20

Data 12/03/2016

IL DIRETTORE S.G.A.  
 Vincenza Gioffré





**Ministero dell'Istruzione, dell'Università e della Ricerca**  
**Ufficio Scolastico Regionale LOMBARDIA**  
**ISTITUTO SUPERIORE CAMILLO GOLGI**

25124 BRESCIA (BS) VIA RODI 16 C.F. 98029040171 C.M. BSIS029005

**RENDICONTO PROGETTO/ATTIVITA'**  
 Esercizio finanziario 2015

<b>Progetto/attività</b>	
<b>P</b>	<b>16 Progetto Memory Safe</b>

		COMPETENZA						RESIDUI			
Aggr.	Descrizione	Programma zione	Variazioni	Programma zione definitiva	Somme accertate	Somme rimosse	Somme rimaste da riscuotere	Iniziali	Riscossi	Rimasti da riscuotere a Netto delle Variazioni	Residui al 31/12
Voce		a	b	c=a+b	d	e	f=d-e	g	h	i=g-h-var	l=f+i
<b>04</b>	Finanziamenti da Enti locali o da altre istituzioni pubbliche	0,00	20.016,70	20.016,70	20.016,70	20.016,70	0,00	0,00	0,00	0,00	0,00
<b>06</b>	Altre istituzioni	0,00	20.016,70	20.016,70	20.016,70	20.016,70	0,00	0,00	0,00	0,00	0,00
	<b>Totale entrate progetto</b>	0,00	20.016,70	20.016,70	20.016,70	20.016,70	0,00	0,00	0,00	0,00	0,00

Data 12/03/2016

**IL DIRETTORE S.G.A.**  
 Vincenza Gioffré



**Ministero dell'Istruzione, dell'Università' e della Ricerca**  
**Ufficio Scolastico Regionale LOMBARDIA**  
**ISTITUTO SUPERIORE CAMILLO GOLGI**

25124 BRESCIA (BS) VIA RODI 16 C.F. 98029040171 C.M. BSIS029005

**RENDICONTO PROGETTO/ATTIVITA'**  
 Esercizio finanziario 2015

Progetto/attività	
<b>P</b>	<b>16</b> Progetto Memory Safe

		COMPETENZA						RESIDUI				
Tipo	Descrizione	Programma zione	Variazioni	Programma zione definitiva	Somme impegnate	Somme pagate	Somme rimaste da pagare	(1)residua disponibili. finanziaria	Iniziali	Pagati	Rimasti da pagare	Residui al 31/12
		a	b	c=a+b	d	e	f=d-e	g=c-d	h	i	j=h-i	k=f+j
<b>03</b>	Acquisto di servizi ed utilizzo di beni di terzi	0,00	20.016,70	20.016,70	0,00	0,00	0,00	20.016,70	0,00	0,00	0,00	0,00
<b>05</b>	Formazione e aggiornamento	0,00	20.016,70	20.016,70	0,00	0,00	0,00	20.016,70	0,00	0,00	0,00	0,00
	2 - Formazione professionale specialistica	0,00	20.016,70	20.016,70	0,00	0,00	0,00	20.016,70	0,00	0,00	0,00	0,00
	<b>Totale spese progetto</b>	0,00	20.016,70	20.016,70	0,00	0,00	0,00	20.016,70	0,00	0,00	0,00	0,00

Data 12/03/2016

IL DIRETTORE S.G.A.  
 Vincenza Gioffré

SITUAZIONE

AMMINISTRATIVA DEFINITIVA

modello J





Ministero dell'Istruzione, dell'Università e della Ricerca  
Ufficio Scolastico Regionale LOMBARDIA  
ISTITUTO SUPERIORE CAMILLO GOLGI

25124 BRESCIA (BS) VIA RODI 16 C.F. 98029040171 C.M. BSIS029005

**SITUAZIONE AMMINISTRATIVA DEFINITIVA AL 31/12/2015**

Esercizio finanziario 2015

**A) Conto di cassa**

1 - Fondo di cassa esistente all'inizio dell'esercizio		Euro	<b>95.811,49</b>	
2 - Ammontare delle somme riscosse:				
a) in conto competenza tranne partite di giro	Euro	333.033,34		
b) in partita di giro	Euro	400,00		
c) in conto residui attivi degli esercizi precedenti	Euro	25.229,81		
3 -	Somma		Euro	<b>358.663,15 (a+b+c)</b>
4 - Ammontare dei pagamenti eseguiti:				
a) in conto competenza tranne partite di giro	Euro	293.333,80		
b) in partita di giro	Euro	400,00		
c) in conto residui passivi degli esercizi precedenti	Euro	55.437,82		
5 -	Somma		Euro	<b>349.171,62 (a+b+c)</b>
6 - Fondo di cassa alla fine dell'esercizio			Euro	<b>105.303,02 (1+3-5)</b>

**B) Avanzo (o disavanzo) complessivo a fine esercizio**

Residui risultanti alla chiusura dell'esercizio				
dell'esercizio	Euro	5.149,85		
7 - Attivi				
degli anni precedenti	Euro	39.849,70	Euro	<b>44.999,55</b>
dell'esercizio	Euro	58.162,50		
8 - Passivi				
degli anni precedenti	Euro	583,54	Euro	<b>58.746,04</b>
9 -	Differenza		Euro	<b>-13.746,49 (7-8)</b>
10 - Avanzo (o disavanzo) complessivo			Euro	<b>91.556,53 (6+9)</b>

**C) Avanzo (o disavanzo) per la gestione di competenza**

11 - Entrate effettive accertate nell'esercizio			Euro	<b>338.183,19</b>
12 - Spese effettive impegnate nell'esercizio			Euro	<b>351.496,30</b>
13 - Avanzo (o disavanzo) dell'esercizio			Euro	<b>-13.313,11 (11-12)</b>

IL DIRETTORE S.G.A.  
Vincenza Gioffré

Data 12/03/2016



## CONTO DEL PATRIMONIO

modello K



**Ministero dell'Istruzione, dell'Università e della Ricerca**  
**Ufficio Scolastico Regionale LOMBARDIA**  
**ISTITUTO SUPERIORE CAMILLO GOLGI**

25124 BRESCIA (BS) VIA RODI 16 C.F. 98029040171 C.M. BSIS029005

**CONTO DEL PATRIMONIO - PROSPETTO DELL'ATTIVO**

Esercizio finanziario 2015

CODICI	VOCI	Situazione al 01/01	Variazione	Situazione al 31/12
<b>A</b>	<b>IMMOBILIZZAZIONI</b>			
<b>A - 1</b>	<b>Immateriali</b>			
A - 1 - 1	- Diritti di brevetto industriale e diritti di utilizzazione delle opere dell'ingegno	0,00	0,00	0,00
A - 1 - 2	- Concessioni, licenze, marchi e diritti simili	0,00	0,00	0,00
A - 1 - 3	- Altre	0,00	0,00	0,00
	<b>Totale</b>	<b>0,00</b>	<b>0,00</b>	<b>0,00</b>
<b>A - 2</b>	<b>Materiali</b>			
A - 2 - 1	- Terreni e fabbricati	0,00	0,00	0,00
A - 2 - 2	- Impianti e macchinari	518.965,90	-51.022,47	467.943,43
A - 2 - 3	- Attrezzature	482.631,22	-105.319,87	377.311,35
A - 2 - 4	- Mezzi di trasporto	0,00	0,00	0,00
A - 2 - 5	- Immobilizzazioni in corso ed Acconti	0,00	0,00	0,00
A - 2 - 6	- Altri beni	0,00	0,00	0,00
	<b>Totale</b>	<b>1.001.597,12</b>	<b>-156.342,34</b>	<b>845.254,78</b>
<b>A - 3</b>	<b>Finanziarie</b>			
A - 3 - 1	- Partecipazioni in :	0,00	0,00	0,00
A - 3 - 1 - a	- consorzi	0,00	0,00	0,00
A - 3 - 1 - b	- reti di scuole	0,00	0,00	0,00
A - 3 - 1 - c	- altre partecipazioni	0,00	0,00	0,00
A - 3 - 2	- Crediti :	0,00	0,00	0,00
A - 3 - 2 - a	- verso lo Stato	0,00	0,00	0,00
A - 3 - 2 - b	- verso altri	0,00	0,00	0,00
	<b>Totale</b>	<b>0,00</b>	<b>0,00</b>	<b>0,00</b>
	<b>Totale IMMOBILIZZAZIONI</b>	<b>1.001.597,12</b>	<b>-156.342,34</b>	<b>845.254,78</b>
<b>B</b>	<b>DISPONIBILITA'</b>			
<b>B - 1</b>	<b>Rimanenze</b>			
B - 1 - 1	- Materie prime, sussidiarie e di consumo	0,00	0,00	0,00
B - 1 - 2	- Prodotti in corso di lavorazione e semilavorati	0,00	0,00	0,00
B - 1 - 3	- Prodotti finiti e merci	0,00	0,00	0,00
	<b>Totale</b>	<b>0,00</b>	<b>0,00</b>	<b>0,00</b>
<b>B - 2</b>	<b>Crediti (Residui attivi)</b>			
B - 2 - 1	- Verso lo Stato	65.737,09	-23.077,54	42.659,55
B - 2 - 2	- Verso altri	0,00	2.340,00	2.340,00
	<b>Totale</b>	<b>65.737,09</b>	<b>-20.737,54</b>	<b>44.999,55</b>
<b>B - 3</b>	<b>Attività finanziarie che non costituiscono immobilizzazioni</b>			
B - 3 - 1	- Titoli di Stato	0,00	0,00	0,00
B - 3 - 2	- Altri titoli	0,00	0,00	0,00
	<b>Totale</b>	<b>0,00</b>	<b>0,00</b>	<b>0,00</b>
<b>B - 4</b>	<b>Disponibilità liquide</b>			
B - 4 - 1	- Depositi bancari e postali	97.060,25	9.582,77	106.643,02
	<b>Totale</b>	<b>97.060,25</b>	<b>9.582,77</b>	<b>106.643,02</b>





**Ministero dell'Istruzione, dell'Università e della Ricerca**  
**Ufficio Scolastico Regionale LOMBARDIA**  
**ISTITUTO SUPERIORE CAMILLO GOLGI**

25124 BRESCIA (BS) VIA RODI 16 C.F. 98029040171 C.M. BSIS029005

CODICI	VOCI	Situazione al 01/01	Variazione	Situazione al 31/12
	<b>Totale DISPONIBILITA'</b>	<b>162.797,34</b>	<b>-11.154,77</b>	<b>151.642,57</b>
<b>C</b>	<b>DEFICIT PATRIMONIALE</b>	<b>0,00</b>	<b>0,00</b>	<b>0,00</b>
	<b>TOTALE ATTIVO</b>	<b>1.164.394,46</b>	<b>-167.497,11</b>	<b>996.897,35</b>

Data 12/03/2016

IL DIRETTORE S.G.A.  
Vincenza Giofré



Ministero dell'Istruzione, dell'Università e della Ricerca  
Ufficio Scolastico Regionale LOMBARDIA  
ISTITUTO SUPERIORE CAMILLO GOLGI

25124 BRESCIA (BS) VIA RODI 16 C.F. 98029040171 C.M. BSIS029005

**CONTO DEL PATRIMONIO - PROSPETTO DEL PASSIVO**

Esercizio finanziario 2015

CODICI	VOCI	Situazione al 01/01	Variazione	Situazione al 31/12
<b>A</b>	<b>DEBITI</b>			
<b>A - 1</b>	<b>A lun; termine</b>			
A - 1 - 1	- Debiti verso le banche (1)	0,00	0,00	0,00
	<b>Totale</b>	<b>0,00</b>	<b>0,00</b>	<b>0,00</b>
<b>A - 2</b>	<b>Residui passivi</b>			
A - 2 - 1	- Verso lo Stato	0,00	15.539,17	15.539,17
A - 2 - 2	- Verso altri	61.225,11	-18.018,24	43.206,87
	<b>Totale</b>	<b>61.225,11</b>	<b>-2.479,07</b>	<b>58.746,04</b>
	<b>Totale DEBITI</b>	<b>61.225,11</b>	<b>-2.479,07</b>	<b>58.746,04</b>
<b>B</b>	<b>CONSISTENZA PATRIMONIALE</b>	<b>1.103.169,35</b>	<b>-165.018,04</b>	<b>938.151,31</b>
	<b>TOTALE PASSIVO</b>	<b>1.164.394,46</b>	<b>-167.497,11</b>	<b>996.897,35</b>

Data 12/03/2016

IL DIRETTORE S.G.A.  
Vincenza Gioffré

ELENCO RESIDUI ATTIVI  
ELENCO RESIDUI PASSIVI

modello L



**Ministero dell'Istruzione, dell'Università e della Ricerca**  
**Ufficio Scolastico Regionale LOMBARDIA**  
**ISTITUTO SUPERIORE CAMILLO GOLGI**

25124 BRESCIA (BS) VIA RODI 16 C.F. 98029040171 C.M. BSIS029005

Pag. 1

**ELENCO RESIDUI ATTIVI**

Esercizio Finanziario: 2015

Anno prov	N.	Data	A/V/S	BENEFICIARIO - OGGETTO	IMPORTO
2011	1	30/12/2008	2/1/0	Ministero dell'Istruzione, dell'Università e della Ricerca - Finanziamento Budget Istituto per spese supplenze 2008	38.830,88
2014	48	13/11/2014	2/4/0	Liceo Statale "Veronica Gambara" per conto USRL - Finanziamento per Progetto dispersione - D.L. 104/2013 art. 7	1.018,82
2015	17	19/02/2015	2/4/0	Ministero dell'Istruzione, dell'Università e della Ricerca - Finanziamento per la realizzazione dei percorsi in alternanza scuola-lavoro anno scolastico 2014/2015	2.809,85
2015	59	30/12/2015	5/3/0	ORORO VENDING S.R.L. - Premio fedeltà per utilizzo distributori automatici periodo settembre-dicembre 2015	1.000,00
2015	60	31/12/2015	5/2/0	Poste Italiane - Introito da conto corrente postale per uscite didattiche	1.265,90
2015	61	31/12/2015	5/2/0	Poste Italiane - Introito da c/c postale per spese certificazione Trinity anno scolastico 2014/2015	74,10
<b>TOTALI</b>					<b>44.999,55</b>

Data 12/03/2016

IL DIRETTORE S.G.A.  
Vincenza Gioffré

---



**Ministero dell'Istruzione, dell'Università e della Ricerca**  
**Ufficio Scolastico Regionale LOMBARDIA**  
**ISTITUTO SUPERIORE CAMILLO GOLGI**

25124 BRESCIA (BS) VIA RODI 16 C.F. 98029040171 C.M. BSIS029005

Pag. 1

**ELENCO RESIDUI PASSIVI**

Esercizio Finanziario: 2015

Anno prov.	Num	Data	Aggr. / Voce	BENEFICIARIO - OGGETTO	IMPORTO
2014	378	20/12/2014	P 12	CMPA s.r.l. - Prestazioni sanitarie per visite mediche alunni e dipendenti	583,54
2015	221	25/06/2015	A 1	LUMA Impianti s.a.s. di Bonato Luca & C. - B.o.n. 44/2015 - Contratto di controllo e manutenzione periodica impianto antintrusione - anno 2015	485,00
2015	462	13/11/2015	P 12	Personale dipendente dell'Istituto - Saldo compenso Progetto ALTERNANZA SCUOLA-LAVORO personale DOCENTE anno scolastico 2014/2015	3.788,50
2015	463	13/11/2015	P 12	Tesoreria Prov. dello Stato Sez. di Brescia Irpef - IRPEF su Progetto ALTERNANZA SCUOLA-LAVORO personale DOCENTE anno scolastico 2014/2015	1.553,16
2015	464	13/11/2015	P 12	Tesoreria Prov. dello Stato Sez. di Brescia F.C. - F.C. su Progetto ALTERNANZA SCUOLA-LAVORO personale DOCENTE anno scolastico 2014/2015	20,28
2015	465	13/11/2015	P 12	Tesoreria Prov. dello Stato Sez. di Brescia Inpdap - INPDAP c/dipendenti e c/amministrazione su Progetto ALTERNANZA SCUOLA-LAVORO personale DOCENTE anno scolastico 2014/2015	1.575,42
2015	466	13/11/2015	P 12	INPS - INPS su Progetto ALTERNANZA SCUOLA-LAVORO personale DOCENTE anno scolastico 2014/2015	16,00
2015	467	13/11/2015	P 12	Tesoreria Prov. dello Stato Sez. di BS IRAP - IRAP su Progetto ALTERNANZA SCUOLA-LAVORO personale DOCENTE anno scolastico 2014/2015	491,47
2015	558	15/12/2015	P 4	BRADFORD Madison Elyn - Saldo borsa di studio tirocinante linguamadre inglese da gennaio a maggio 2016	3.500,00
2015	559	15/12/2015	A 1	Copianova BS srl - B.o.n. 151/2015 - Canone noleggio Fotocopiatrice Canon iR 8070 Sala Stampa dal 01/09/2015 al 31/12/2015	50,00
2015	561	15/12/2015	A 2	Copianova BS srl - B.o.n. 152/2015 - Canone noleggio Fotocopiatrici Canon CLC 5151 e CLC 3220 dal 01/09/2015 al 31/12/2015	100,00
2015	569	30/12/2015	A 1	Personale dipendente dell'Istituto - Rimborso spesa sostenuta per pagamento Tassa automobile Istituto	122,41
2015	571	31/12/2015	A 2	ERARIO c/IVA - IVA su Fattura n. 8281001584 del 03/11/2015 - Fornitura pepsina per Lab. Chimica	13,02
2015	572	31/12/2015	P 3	ERARIO c/IVA - IVA su Fattura n. E/281 del 31/10/2015 - Uscita didattica del 23/10/2015 - Brescia/Milano	39,11
2015	573	31/12/2015	A 1	ERARIO c/IVA - IVA su Fattura n. V1-3325 del 29/10/2015 - Fornitura timbri con intestazione dirigente scolastico	11,25
2015	574	31/12/2015	P 3	ERARIO c/IVA - IVA su Fattura n. E/278 del 31/10/2015 - Uscita del 30/10/2015 Brescia - Venezia	68,18
2015	575	31/12/2015	A 5	ERARIO c/IVA - IVA su Fattura n. 002-043098 del 30/10/2015 - Fornitura piccola attrezzatura (lucchetto, viti, colla)	2,59
2015	576	31/12/2015	P 3	ERARIO c/IVA - IVA su Fattura n. E/282 del 31/10/2015 - Uscita del 15/10/2015 Brescia - Milano Expo	90,91
2015	577	31/12/2015	A 5	ERARIO c/IVA - IVA su Fattura n. P00014 del 29/10/2015 - Fornitura materiale per tinteggiatura	7,39
2015	578	31/12/2015	P 3	ERARIO c/IVA - IVA su Fattura n. E/280 del 31/10/2015 - Uscita didattica del 20/10/2015 Brescia-Milano Expo	63,75
2015	579	31/12/2015	A 5	ERARIO c/IVA - IVA su Fattura n. 002-043748 del 03/11/2015 - Fornitura materiale per tinteggiatura (stucco e tute)	1,15
2015	580	31/12/2015	P 3	ERARIO c/IVA - IVA su Fattura n. E/279 del 31/10/2015 - Uscita del 19/10/2015 Brescia - Milano Expo	103,64
2015	581	31/12/2015	A 1	ERARIO c/IVA - IVA su Fattura n. 2/72 del 09/11/2015 - Fornitura e installazione centrale rilevazione gas	69,84
2015	582	31/12/2015	A 1	ERARIO c/IVA - IVA su Fattura n. 48/04 del 06/11/2015 - Copertine termiche di diverso spessore per brochure	17,82
2015	583	31/12/2015	A 2	ERARIO c/IVA - IVA su Fattura n. 3072764432 del 30/09/2015 - Fornitura Eptene e Anidride acetica per Lab. Chimica	16,44
2015	584	31/12/2015	A 1	ERARIO c/IVA - IVA su Fattura n. 5510 del 16/11/2015 - Fornitura OfficeProPlus 2013 SNGL OLP NL Acdmc 79P-04730	74,80



**Ministero dell'Istruzione, dell'Università e della Ricerca**  
**Ufficio Scolastico Regionale LOMBARDIA**  
**ISTITUTO SUPERIORE CAMILLO GOLGI**

25124 BRESCIA (BS) VIA RODI 16 C.F. 98029040171 C.M. BSIS029005

**ELENCO RESIDUI PASSIVI**

Esercizio Finanziario: 2015

Anno prov.	Num	Data	Aggr. / Voce	BENEFICIARIO - OGGETTO	IMPORTO
2015	585	31/12/2015	A 2	ERARIO c/IVA - IVA su Fattura n. 8502039064 del 09/12/2015 - Fornitura extract -n-amp for tissue per Lab. di Microbiologia	60,28
2015	586	31/12/2015	A 1	ERARIO c/IVA - IVA su Fattura n. 150212 del 18/11/2015 - Fornitura pennarelli, carta fotocopie e portalistini	170,89
2015	587	31/12/2015	A 1	ERARIO c/IVA - IVA su Fattura n. 301580161118 del 20/11/2015 - Contratto n. 888010772652 per offerta soluzione mobile TIM - 4° bimestre 2015	17,16
2015	588	31/12/2015	A 1	ERARIO c/IVA - IVA su Fattura n. 20154E42242 del 26/11/2015 - Fornitura lavagne in acciaio laccato bianco 100x150	59,43
2015	589	31/12/2015	A 2	ERARIO c/IVA - IVA su Fattura n. 2115021981 del 08/09/2015 - Fornitura materiale Laboratorio Chimica	95,85
2015	590	31/12/2015	A 2	ERARIO c/IVA - IVA su Fattura n. 2115024828 del 06/10/2015 - Fornitura materiale Laboratorio Chimica	2,55
2015	591	31/12/2015	A 2	ERARIO c/IVA - IVA su Fattura n. 2115029954 del 23/11/2015 - Fornitura materiale per Laboratorio Chimica (kit ammoniaca, kit Cloro e kit fosfati low)	23,10
2015	592	31/12/2015	P 3	ERARIO c/IVA - IVA su Fattura n. 298 del 07/11/2015 - Uscita didattica del 04/11/2015 - Venezia	67,18
2015	593	31/12/2015	A 1	ERARIO c/IVA - IVA su Fattura n. 8B01129870 del 06/10/2015 - Utenze telefoniche 6° bimestre 2015	14,36
2015	594	31/12/2015	A 1	ERARIO c/IVA - IVA su Fattura n. 8B01132507 del 06/10/2015 - Utenze telefoniche 6° bimestre 2015	6,28
2015	595	31/12/2015	P 3	ERARIO c/IVA - IVA su Fattura 199/PA del 25/11/2015 - Uscita didattica del 25/11/2015 - Trento "Muse"	30,00
2015	596	31/12/2015	A 1	ERARIO c/IVA - IVA su Fattura n. 8A00945404 del 06/10/2015 - Utenze telefoniche 6° bimestre 2015	0,88
2015	597	31/12/2015	A 2	ERARIO c/IVA - IVA su Fattura n. 1/PA del 11/11/2015 - Fornitura camici alunni	595,41
2015	598	31/12/2015	A 1	ERARIO c/IVA - IVA su Fattura n. 30/00263 del 30/11/2015 - Fornitura interruttore orario e portafusibile	13,33
2015	599	31/12/2015	A 1	ERARIO c/IVA - IVA su Fattura n. FATTPA 15_15 del 30/11/2015 - Opuscoli POF di 24 pag. in carta patinata opaca gr. 170	129,80
2015	600	31/12/2015	A 1	ERARIO c/IVA - IVA su Fattura n. 3410 del 18/11/2015 - Soggiorno Revisore dei conti Vitale Paolo dal 16/11/2015 al 18/11/2015	15,27
2015	601	31/12/2015	A 2	ERARIO c/IVA - IVA su Fattura n. 15VFATTPA-0531 del 30/11/2015 - Intervento di manutenzione apparecchiature Laboratorio di Chimica	69,52
2015	602	31/12/2015	A 2	ERARIO c/IVA - IVA su Fattura n. 2/82 del 30/11/2015 - Fornitura gas tecnici, spese di consegna e noleggio n. 5 bombole dal 22/10/2015 al 31/10/2015	95,95
2015	603	31/12/2015	A 2	ERARIO c/IVA - IVA su Fattura n. 400025 del 30/11/2015 - Fornitura lampade alogene per Lab. di Fotografia	35,75
2015	604	31/12/2015	A 2	ERARIO c/IVA - IVA su Fattura n. 17/P del 30/11/2015 - Intervento del 10/11/2015 - Disotturazione bagno n. 17	20,00
2015	605	31/12/2015	A 2	ERARIO c/IVA - IVA su Fattura n. 400024 del 30/11/2015 - Fornitura fondali per Laboratorio di Fotografia	75,74
2015	606	31/12/2015	A 1	ERARIO c/IVA - IVA su Fattura n. 001636/V3 del 30/11/2015 - Fornitura materiale igienico sanitario	10,16
2015	607	31/12/2015	A 1	ERARIO c/IVA - IVA su Fattura n. 178/PA del 30/11/2015 - Fornitura spazzole per macchina lavasciuga	54,74
2015	608	31/12/2015	A 1	ERARIO c/IVA - IVA su Fattura n. 46772/2015 del 31/10/2015 - Traffico telefonico dal 01/10/2015 al 31/10/2015 e telegramma	6,06
2015	609	31/12/2015	A 2	ERARIO c/IVA - IVA su Fattura n. 000137 del 30/11/2015 - Fornitura materiale (pile, cavi, spina, ecc.)	25,26
2015	610	31/12/2015	A 1	ERARIO c/IVA - IVA su Fattura n. 52712/2015 del 30/11/2015 - Canone contratto connettività fibra ottica e canone Voip dal 01/12/2015 al 31/01/2016 - traffico telefonico dal 01/11/2015 al 30/11/2015	513,41



Ministero dell'Istruzione, dell'Università e della Ricerca  
Ufficio Scolastico Regionale LOMBARDIA  
ISTITUTO SUPERIORE CAMILLO GOLGI

25124 BRESCIA (BS) VIA RODI 16 C.F. 98029040171 C.M. BSIS029005

**ELENCO RESIDUI PASSIVI**

Esercizio Finanziario: 2015

Anno prov.	Num	Data	Aggr. / Voce	BENEFICIARIO - OGGETTO	IMPORTO
2015	611	31/12/2015	A 2	ERARIO c/IVA - IVA su Fattura n. 000136 del 30/11/2015 - Fornitura batterie ric. 9V e Blist 4xAAA	17,39
2015	612	31/12/2015	A 1	ERARIO c/IVA - IVA su Fattura n. 1355 del 30/11/2015 - Intervento del 22/10/2015 su centralino istituto (sostituzione batteria tampone e riattivazione)	35,20
2015	613	31/12/2015	A 2	ERARIO c/IVA - IVA su Fattura n. 4236 del 09/12/2015 - Fornitura toner originale HP Laser jet 5100	20,46
2015	614	31/12/2015	A 2	ERARIO c/IVA - IVA su Fattura n. 1505600229 del 03/12/2015 - Fornitura materiale per Lab. di Fisica (dinamometri, mini mult. digitale e resistenze di precis.)	51,85
2015	615	31/12/2015	P 3	ERARIO c/IVA - IVA su Fattura n. 00137 dell'11/12/2015 - Uscita didattica del 11/12/2015 Brescia - Trento-Rovereto "Muse e Mercatini"	38,18
2015	616	31/12/2015	A 1	ERARIO c/IVA - IVA su Fattura n. 815000048830 del 10/12/2015 - Conguaglio fornitura gas naturale periodo dal 20/08/2015 al 31/10/2015	11,36
2015	617	31/12/2015	P 3	ERARIO c/IVA - IVA su Fattura n. 325 del 10/12/2015 - Uscita didattica del 09/12/2015 - Merano	51,82
2015	618	31/12/2015	A 1	ERARIO c/IVA - IVA su Fattura FATTPA 8_15 del 04/12/2015 - Fornitura espositore Roll-up e sostituzione stampe	29,83
2015	619	31/12/2015	A 1	ERARIO c/IVA - IVA su Fattura n. 59/15 del 30/11/2015 - Canone noleggio Fotocopiatrice iR 8070 Sala Stampa dal 01/09/2015 al 30/11/2015	33,00
2015	620	31/12/2015	A 1	ERARIO c/IVA - IVA su Fattura n. 9 del 26/11/2015 - Interventi di manutenzione straordinaria impianto antintrusione eseguiti fino al 20/07/2015	108,87
2015	621	31/12/2015	A 2	ERARIO c/IVA - IVA su Fattura n. 60/15 del 30/11/2015 - Canone noleggio Fotocopiatrici CLC 5151 e CLC 3220 dal 01/09/2015 al 30/11/2015	66,00
2015	622	31/12/2015	A 2	ERARIO c/IVA - IVA su Fattura n. E00266 del 15/12/2015 - Extracopie fotocopiatrici Toshiba	47,28
2015	623	31/12/2015	P 3	ERARIO c/IVA - IVA su Fattura n. 318 del 03/12/2015 - Uscita didattica del 03/12/2015 - Rovereto	39,09
2015	624	31/12/2015	A 5	ERARIO c/IVA - IVA su Fattura n. 23 del 31/10/2015 - Manutenzione ordinaria edificio mese di ottobre 2015	925,10
2015	625	31/12/2015	A 4	ERARIO c/IVA - IVA su Fattura n. 25 del 25/11/2015 - Fornitura e montaggio n. 2 UPS	152,46
2015	626	31/12/2015	P 12	ERARIO c/IVA - IVA su Fattura n. 11/2 del 18/12/2015 - Competenze annuali medico del lavoro	110,00
2015	627	31/12/2015	A 1	ERARIO c/IVA - IVA su Fattura n. FATTPA 1_15 del 10/09/2015 - Canone annuo Linux Hosting dal 01/02/2015 al 31/01/2016	195,80
2015	628	31/12/2015	A 1	ERARIO c/IVA - IVA su Fattura n. 2015-NFE17-0000362 del 30/11/2015 - Smaltimento atti archivio scolastico e rilascio certificato di distruzione	44,00
2015	629	31/12/2015	A 5	Brodini Massimo - B.o.n. 237/2015 Saldo Fattura n. 26 del 30/11/2015 - Manutenzione ordinaria edificio mese di novembre 2015	4.591,00
2015	630	31/12/2015	A 5	ERARIO c/IVA - IVA su Fattura n. 26 del 30/11/2015 - Manutenzione ordinaria edificio mese di novembre 2015	1.010,02
2015	631	31/12/2015	A 5	Colorificio Astrale di Riva Giovanni & C. s.n.c. - B.o.n. 224/2015 Saldo Fattura n. P00015 del 23/11/2015 - Fornitura materiale per tinteaggiatura	236,99
2015	632	31/12/2015	A 5	ERARIO c/IVA - IVA su Fattura n. P00015 del 23/11/2015 - Fornitura materiale per tinteaggiatura	52,14
2015	633	31/12/2015	A 2	Brixia Computer Store s.r.l. - B.o.n. 230/2015 Saldo Fattura n. 19 del 18/12/2015 - Riparazione n. 3 Notebook Asus X55A (sostituzione schermo LCD)	360,00
2015	634	31/12/2015	A 2	ERARIO c/IVA - IVA su Fattura n. 19 del 18/12/2015 - Riparazione n. 3 Notebook Asus X55A (sostituzione schermo LCD)	79,20
2015	635	31/12/2015	P 3	Eredi Caldana Domenico s.r.l. - B.o.n. 244/2015 Saldo Fattura n. 201 del 18/12/2015 - Uscita didattica del 18/12/2015 Brescia - Verona "Palazzo della Gran Guardia"	381,82
2015	636	31/12/2015	P 3	ERARIO c/IVA - IVA su Fattura n. 201 del 18/12/2015 - Uscita didattica del 18/12/2015 Brescia - Verona "Palazzo della Gran Guardia"	38,18



Ministero dell'Istruzione, dell'Università e della Ricerca  
Ufficio Scolastico Regionale LOMBARDIA  
ISTITUTO SUPERIORE CAMILLO GOLGI

25124 BRESCIA (BS) VIA RODI 16 C.F. 98029040171 C.M. BSIS029005

**ELENCO RESIDUI PASSIVI**

Esercizio Finanziario: 2015

Anno prov.	Num	Data	Aggr. / Voce	BENEFICIARIO - OGGETTO	IMPORTO
2015	637	31/12/2015	A 2	Brixia Computer Store s.r.l. - B.o.n. 189/2015 Saldo Fattura n. 18 del 18/12/2015 - Riparazione Notebook Asus X55A (sostituz. HDD e ripristino S.O.) e Asus 551CA (sostituz. top case completo di tastiera)	230,00
2015	638	31/12/2015	A 2	ERARIO c/IVA - IVA su Fattura n. 18 del 18/12/2015 - Riparazione Notebook Asus X55A (sostituz. HDD e ripristino S.O.) e Asus 551CA (sostituz. top case completo di tastiera)	50,60
2015	639	31/12/2015	A 2	Brixia Computer Store s.r.l. - B.o.n. 191/2015 Saldo Fattura n. 17 del 18/12/2015 - Riparazione Notebook Asus X501A (Sostituzione display 15,6")	120,00
2015	640	31/12/2015	A 2	ERARIO c/IVA - IVA su Fattura n. 17 del 18/12/2015 - Riparazione Notebook Asus X501A (Sostituzione display 15,6")	26,40
2015	641	31/12/2015	A 2	VACUUM SERVICE S.r.l. - B.o.n. 154/2015 Saldo Fattura n. 00165/PA del 21/12/2015 - Contratto manutenzione autoclavi dal 01/09/2015 al 29/02/2016	1.050,00
2015	642	31/12/2015	A 2	ERARIO c/IVA - IVA su Fattura n. 00165/PA del 21/12/2015 - Contratto manutenzione autoclavi dal 01/09/2015 al 29/02/2016	231,00
2015	643	31/12/2015	A 1	ERARIO c/IVA - IVA su Noleggio Stampante Canon iR 8070 Sala stampa - dal 01/12/2015 al 31/12/2015	11,00
2015	644	31/12/2015	A 2	ERARIO c/IVA - IVA su Noleggio Stampanti Canon CLC 5151 e CLC 3220 - dal 01/12/2015 al 31/12/2015	22,00
2015	645	31/12/2015	A 1	I.M.P. SRL - B.o.n. 255/2015 Saldo Fattura n. 13500358 del 22/12/2015 - Fornitura detersivi e salviettine asciugamani	165,06
2015	646	31/12/2015	A 1	ERARIO c/IVA - IVA su Fattura n. 13500358 del 22/12/2015 - Fornitura detersivi e salviettine asciugamani	36,31
2015	647	31/12/2015	A 1	Poste Italiane S.p.A. - Alt Lombardia Conti di Credito - Saldo Fattura n. 8715337970 del 22/12/2015 - Spese postali mese di novembre 2015 Conto Contrattuale 30061862-002	86,66
2015	648	31/12/2015	A 2	VACUUM SERVICE S.r.l. - B.o.n. 229/2015 Saldo Fattura n. 00183/PA del 22/12/2015 - Fornitura guarnizioni per manutenzione autoclavi	136,00
2015	649	31/12/2015	A 2	ERARIO c/IVA - IVA su Fattura n. 00183/PA del 22/12/2015 - Fornitura guarnizioni per manutenzione autoclavi	29,92
2015	650	31/12/2015	A 2	DUBINI S.R.L. - B.o.n. 227/2015 Saldo Fattura n. 1743 del 15/12/2015 - Fornitura 5 lavagne in acciaio laccato bianco f.to 100x200	588,00
2015	651	31/12/2015	A 2	ERARIO c/IVA - IVA su Fattura n. 1743 del 15/12/2015 - Fornitura 5 lavagne in acciaio laccato bianco f.to 100x200	129,36
2015	652	31/12/2015	A 1	Copianova BS srl - B.o.n. 279/2015 - Conguaglio copie Canon IR8070 - anno 2015	1.275,58
2015	653	31/12/2015	A 1	ERARIO c/IVA - IVA su Conguaglio copie Canon IR8070 - anno 2015	280,63
2015	654	31/12/2015	A 2	Copianova BS srl - B.o.n. 273/2015 - Conguaglio copie Canon CLC5151 e CLC3220 - anno 2015	162,90
2015	655	31/12/2015	A 2	ERARIO c/IVA - IVA su Conguaglio copie Canon CLC5151 e CLC3220 - anno 2015	35,84
2015	656	31/12/2015	A 2	DPS INFORMATICA SNC DI PRESELLO GIANNI & C. - B.o.n. 256/2015 Saldo Fattura n. 2112/FE del 17/12/2015 - Fornitura stampante laser mod. Aculaser C9300DTN	1.323,63
2015	657	31/12/2015	A 2	ERARIO c/IVA - IVA su Fattura n. 2112/FE del 17/12/2015 - Fornitura stampante laser mod. Aculaser C9300DTN	291,20
2015	658	31/12/2015	A 2	Brixia Computer Store s.r.l. - B.o.n. 241/2015 Saldo Fattura n. 26 del 23/12/2015 - Riparazione PC docenti (Sostituzione DVDRW PC n. 31 e Sostituzione HD e ripristino sistema operativo PC n. 33)	149,00
2015	659	31/12/2015	A 2	ERARIO c/IVA - IVA su Fattura n. 26 del 23/12/2015 - Riparazione PC docenti (Sostituzione DVDRW PC n. 31 e Sostituzione HD e ripristino sistema operativo PC n. 33)	32,78
2015	660	31/12/2015	A 2	VWR International srl - B.o.n. 228/2015 - Fornitura sangue animale horse blood defibrinated per Lab. di Microbiologia	105,00
2015	661	31/12/2015	A 2	ERARIO c/IVA - IVA su Fornitura sangue animale horse blood defibrinated per Lab. di Microbiologia	23,10





Ministero dell'Istruzione, dell'Università e della Ricerca  
Ufficio Scolastico Regionale LOMBARDIA  
ISTITUTO SUPERIORE CAMILLO GOLGI

25124 BRESCIA (BS) VIA RODI 16 C.F. 98029040171 C.M. BSIS029005

**ELENCO RESIDUI PASSIVI**

Esercizio Finanziario: 2015

Anno prov.	Num	Data	Aggr. / Voce	BENEFICIARIO - OGGETTO	IMPORTO
2015	662	31/12/2015	A 1	Cominelli Claudio - B.o.n. 108/2015 Saldo Fattura n. 2 P.A. del 15/12/2015 - Adeguamento sito normativa cookies	156,00
2015	663	31/12/2015	A 1	ERARIO c/IVA - IVA su Fattura n. 2 P.A. del 15/12/2015 - Adeguamento sito normativa cookies	34,32
2015	664	31/12/2015	A 1	ERARIO c/IVA - IVA su Contratto di controllo e manutenzione periodica impianto antintrusione - 2° semestre 2015	106,70
2015	665	31/12/2015	P 15	ZEROVENTI Cooperativa Sociale Onlus - Servizio gestione globale biblioteca mese di dicembre 2015	991,20
2015	666	31/12/2015	A 2	GIFRAN s.r.l. - B.o.n. 280/2015 - Fornitura toner per stampante Epson Aculaser C2800	210,00
2015	667	31/12/2015	A 2	ERARIO c/IVA - IVA su Fornitura toner per stampante Epson Aculaser C2800	46,20
2015	668	31/12/2015	A 1	GIFRAN s.r.l. - B.o.n. 272/2015 - Fornitura materiale di cancelleria	2.370,12
2015	669	31/12/2015	A 1	ERARIO c/IVA - IVA su Fornitura materiale di cancelleria	521,43
2015	670	31/12/2015	A 2	GIUSTACCHINI INGROS Carta S.p.A. - B.o.n. 271/2015 - Fornitura carta (risma luce f.to A4 e A3) e toner nero per stampanti Epson	611,20
2015	671	31/12/2015	A 2	ERARIO c/IVA - IVA su Fornitura carta (risma luce f.to A4 e A3) e toner nero per stampanti Epson	134,46
2015	672	31/12/2015	A 1	GIUSTACCHINI INGROS Carta S.p.A. - B.o.n. 274/2015 - Fornitura materiale di cancelleria	828,35
2015	673	31/12/2015	A 1	ERARIO c/IVA - IVA su Fornitura materiale di cancelleria	182,24
2015	674	31/12/2015	A 1	GIFRAN s.r.l. - B.o.n. 276/2015 - Fornitura materiale di pulizia	650,50
2015	675	31/12/2015	A 1	ERARIO c/IVA - IVA su Fornitura materiale di pulizia	143,11
2015	676	31/12/2015	A 1	Poste Italiane S.p.A. - Alt Lombardia Conti di Credito - Spese postali dal 01/01/2015 al 30/04/2015 Conto Contrattuale 30061862-001	676,62
2015	677	31/12/2015	A 1	Realchimica S.n.c. - B.o.n. 275/2015 - Fornitura materiale di pulizia	597,57
2015	678	31/12/2015	A 1	ERARIO c/IVA - IVA su Fornitura materiale di pulizia	131,47
2015	679	31/12/2015	A 1	I.M.P. SRL - B.o.n. 277/2015 - Fornitura materiale di pulizia	578,02
2015	680	31/12/2015	A 1	ERARIO c/IVA - IVA su Fornitura materiale di pulizia	127,16
2015	681	31/12/2015	A 1	ICA system Brescia s.r.l. - B.o.n. 278/2015 - Fornitura materiale di pulizia	2.360,96
2015	682	31/12/2015	A 1	ERARIO c/IVA - IVA su Fornitura materiale di pulizia	519,41
2015	683	31/12/2015	A 1	a2a Ambiente SpA (Rifiuti speciali) - B.o.n. 281/2015 - Canone smaltimento rifiuti potenzialmente infetti 2° semestre 2015 ed ecced. quantità - Cod. Cliente 5000304	250,50
2015	684	31/12/2015	A 1	ERARIO c/IVA - IVA su Canone smaltimento rifiuti potenzialmente infetti 2° semestre 2015 ed ecced. quantità - Cod. Cliente 5000304	55,11
2015	685	31/12/2015	A 2	ArtiGlass s.r.l. - B.o.n. 133/2015 - Fornitura materiale Laboratorio Chimica	2.062,50
2015	686	31/12/2015	A 2	ERARIO c/IVA - IVA su Fornitura materiale Laboratorio Chimica	453,75
2015	687	31/12/2015	A 1	Banca Popolare di Vicenza - Filiale di Brescia n. 619 - Saldo bolli e spese postali sostenuti dall'istituto di credito al 31 dicembre 2015	13,90
2015	688	31/12/2015	A 2	Carta Si - Spese effettuate con carta di credito - Abbonamento Rivista "Linux Magazine DVD-Doppio" anno 2016	42,99
2015	689	31/12/2015	A 2	Video Componenti s.r.l. - B.o.n. 239/2015 - Fornitura n. 5 alimentatori per Lab. di Fisica	375,00
2015	690	31/12/2015	A 2	ERARIO c/IVA - IVA su Fornitura n. 5 alimentatori per Lab. di Fisica	82,50
2015	691	31/12/2015	A 2	Perlotti Service snc di Miglio Tiziano & C. - B.o.n. 242/2015 - Intervento del 02/12/2015 per disotturazione bagno n. 17	200,00
2015	692	31/12/2015	A 2	ERARIO c/IVA - IVA su Intervento del 02/12/2015 per disotturazione bagno n. 17	20,00
2015	693	31/12/2015	A 2	Avant Time srl - B.o.n. 284/2015 - Fornitura PC assemblato e n. 2 Monitor 27" Philips	2.690,00



Ministero dell'Istruzione, dell'Università e della Ricerca  
Ufficio Scolastico Regionale LOMBARDIA  
ISTITUTO SUPERIORE CAMILLO GOLGI

25124 BRESCIA (BS) VIA RODI 16 C.F. 98029040171 C.M. BSIS029005

**ELENCO RESIDUI PASSIVI**

Esercizio Finanziario: 2015

Anno prov.	Num	Data	Aggr. / Voce	BENEFICIARIO - OGGETTO	IMPORTO
2015	694	31/12/2015	A 2	ERARIO c/IVA - IVA su B.o.n. 284/2015 - Fornitura PC assemblato e n. 2 Monitor 27" Philips	591,80
2015	695	31/12/2015	P 3	Stornati Viaggi srl - B.o.n. 270/2015 - Uscita didattica del 27/01/2016 - Milano (Teatro Carcano)	427,27
2015	696	31/12/2015	P 3	ERARIO c/IVA - IVA su Uscita didattica del 27/01/2016 - Milano (Teatro Carcano)	42,73
2015	697	31/12/2015	A 2	O.B. s.r.l. - B.o.n. 260/2015 - Fornitura materiale per Lab. informatica (Mouse, cavi HDMI, convertitore HDMI, switch e mini splitter)	231,66
2015	698	31/12/2015	A 2	ERARIO c/IVA - IVA su Fornitura materiale per Lab. informatica (Mouse, cavi HDMI, convertitore HDMI, switch e mini splitter)	50,97
2015	699	31/12/2015	A 2	Carta Si - Saldo spese effettuate con carta di credito per Fornitura Software Creative Cloud	512,25
2015	700	31/12/2015	A 2	GHIARONI & C s.a.s. di Ghiaroni Tommaso - B.o.n. 134/2015 - Fornitura materiale per Lab. Chimica	614,20
2015	701	31/12/2015	A 2	ERARIO c/IVA - IVA su Fornitura materiale per Lab. Chimica	135,12
2015	702	31/12/2015	A 2	Video Componenti s.r.l. - B.o.n. 261/2015 - Fornitura cavi HDMI e fascette per Lab. Informatica	37,99
2015	703	31/12/2015	A 2	ERARIO c/IVA - IVA su fornitura cavi HDMI e fascette per Lab. Informatica	8,36
2015	704	31/12/2015	P 8	Whitestore srl - B.o.n. 286/2015 - Fornitura n. 2 iMAC 21.5" i5 1.6GHZ 8GB / 1TB / INTEL HD GRAPHICS 6000	1.928,98
2015	705	31/12/2015	P 8	ERARIO c/IVA - IVA su Fornitura n. 2 IMAC 21.5" i5 1.6GHZ 8GB / 1TB / INTEL HD GRAPHICS 6000	424,38
2015	706	31/12/2015	A 4	Fasolo Roberto - B.o.n. 287/2015 - Fornitura struttura/attrezzatura per Sala Posa Lab. Fotografia 1	3.900,00
2015	707	31/12/2015	A 4	ERARIO c/IVA - IVA su Fornitura struttura/attrezzatura per Sala Posa Lab. Fotografia 1	858,00
2015	708	31/12/2015	P 8	Fasolo Roberto - B.o.n. 287/2015 - Fornitura struttura/attrezzatura per Sala Posa Lab. Fotografia 1	300,00
2015	709	31/12/2015	P 8	ERARIO c/IVA - IVA su Fornitura struttura/attrezzatura per Sala Posa Lab. Fotografia 1	66,00
<b>TOTALI</b>					<b>58.746,04</b>

Data 12/03/2016

IL DIRETTORE S.G.A.  
Vincenza Gioffré

SPESE DEL PERSONALE

modello M





**Ministero dell'Istruzione, dell'Università e della Ricerca**  
**Ufficio Scolastico Regionale LOMBARDIA**  
**ISTITUTO SUPERIORE CAMILLO GOLGI**

25124 BRESCIA (BS) VIA RODI 16 C.F. 98029040171 C.M. BSIS029005

**PROSPETTO DELLE SPESE PER IL PERSONALE**

Esercizio finanziario 2015

Anno/Mese pag.	Tipo emolumento	Num. Dip.	COMPENSO LORDO			ONERI A CARICO AMM.NE		Spesa Complessiva
			NETTO	IRPEF	CONTRIBUTI	IRAP	ONERI PREV.	
2015 / Febbraio	Altra - Consulenza	1	2.907,00	0,00	0,00	0,00	0,00	2.907,00
2015 / Febbraio	Serv. temporaneo fino al termine delle attività didattiche - Compensi non da fondo d'Istituto	3	0,00	0,00	0,00	0,00	16,53	16,53
2015 / Marzo	Altra - Consulenza	1	1.400,00	0,00	0,00	0,00	0,00	1.400,00
2015 / Aprile	Altra - Consulenza	2	3.312,50	0,00	0,00	0,00	0,00	3.312,50
2015 / Maggio	Altra - Consulenza	1	1.400,00	0,00	0,00	0,00	0,00	1.400,00
2015 / Giugno	Altra - Consulenza	1	3.145,00	0,00	0,00	0,00	0,00	3.145,00
2015 / Luglio	Incarico tempo indeterminato - Compensi non da fondo d'Istituto	5	2.240,36	1.211,94	347,70	323,00	919,60	5.042,60
2015 / Agosto	Estraneo all'amministrazione - Compenso Corsi di recupero	7	4.160,00	1.040,00	0,00	442,00	0,00	5.642,00
2015 / Agosto	Servizio di ruolo - Compenso Corsi di recupero	1	1.193,77	441,53	164,70	153,00	435,60	2.388,60
2015 / Settembre	Altra - Consulenza	1	1.904,00	0,00	0,00	0,00	0,00	1.904,00
2015 / Ottobre	Altra - Consulenza	1	700,00	0,00	0,00	0,00	0,00	700,00
2015 / Ottobre	Estraneo all'amministrazione - Compenso Corsi di recupero	1	2.625,18	144,00	0,00	61,20	0,00	2.830,38
2015 / Ottobre	Servizio di ruolo - Compensi non da fondo d'Istituto	3	2.270,48	1.140,95	343,58	319,17	908,71	4.982,89
2015 / Novembre	Altra - Consulenza	1	1.122,00	0,00	0,00	0,00	0,00	1.122,00
2015 / Dicembre	Altra - Consulenza	2	3.754,80	0,00	0,00	0,00	0,00	3.754,80

Data 12/03/2016

IL DIRETTORE S.G.A.  
Vincenza Gioffré



# RIEPILOGO PER TIPOLOGIA DI SPESA

modello N







**Ministero dell'Istruzione, dell'Università e della Ricerca**  
**Ufficio Scolastico Regionale LOMBARDIA**  
**ISTITUTO SUPERIORE CAMILLO GOLGI**

25124 BRESCIA (BS) VIA RODI 16 C.F. 98029040171 C.M. BSIS029005

**RIEPILOGO per AGGREGATO ENTRATA**  
 Esercizio finanziario 2015

Aggr.	Voce	Descrizione	COMPETENZA						RESIDUI				
			Program mazione definitiva	Somme accertate	Somme riscosse	Somme rimaste da riscuotere	Differenze + o -	Iniziali	Aggiornati	Riscossi	Rimasti da riscuotere	Residui al 31/12	
			a	b	c	d = b - c	e = a - b	f - variaz. es.	f	g	h = f - g	i = d + h	
<b>01</b>		<b>Avanzo di amministrazione presunto</b>	100.323,47	0,00	0,00	0,00	100.323,47	0,00	0,00	0,00	0,00	0,00	
	<b>01</b>	Non vincolato	67.197,07	0,00	0,00	0,00	67.197,07	0,00	0,00	0,00	0,00	0,00	
	<b>02</b>	Vincolato	33.126,40	0,00	0,00	0,00	33.126,40	0,00	0,00	0,00	0,00	0,00	
<b>02</b>		<b>Finanziamenti dello Stato</b>	68.577,05	68.577,05	65.767,20	2.809,85	0,00	65.737,09	65.079,51	25.229,81	39.849,70	42.659,55	
	<b>01</b>	Dotazione ordinaria	56.065,17	56.065,17	56.065,17	0,00	0,00	42.416,66	42.416,66	3.585,78	38.830,88	38.830,88	
	<b>04</b>	Altri finanziamenti vincolati	12.511,88	12.511,88	9.702,03	2.809,85	0,00	23.320,43	22.662,85	21.644,03	1.018,82	3.828,67	
<b>03</b>		<b>Finanziamenti dalla Regione</b>	781,20	781,20	781,20	0,00	0,00	0,00	0,00	0,00	0,00	0,00	
	<b>04</b>	Altri finanziamenti vincolati	781,20	781,20	781,20	0,00	0,00	0,00	0,00	0,00	0,00	0,00	
<b>04</b>		<b>Finanziamenti da Enti locali o da altre istituzioni pubbliche</b>	43.608,93	43.608,93	43.608,93	0,00	0,00	0,00	0,00	0,00	0,00	0,00	
	<b>03</b>	Provincia vincolati	16.970,59	16.970,59	16.970,59	0,00	0,00	0,00	0,00	0,00	0,00	0,00	
	<b>06</b>	Altre istituzioni	26.638,34	26.638,34	26.638,34	0,00	0,00	0,00	0,00	0,00	0,00	0,00	
<b>05</b>		<b>Contributi da Privati</b>	225.124,27	225.124,27	222.784,27	2.340,00	0,00	0,00	0,00	0,00	0,00	2.340,00	
	<b>01</b>	Famiglie non vincolati	115.122,26	115.122,26	115.122,26	0,00	0,00	0,00	0,00	0,00	0,00	0,00	
	<b>02</b>	Famiglie vincolati	73.481,11	73.481,11	72.141,11	1.340,00	0,00	0,00	0,00	0,00	0,00	1.340,00	
	<b>03</b>	Altri non vincolati	23.241,95	23.241,95	22.241,95	1.000,00	0,00	0,00	0,00	0,00	0,00	1.000,00	
	<b>04</b>	Altri vincolati	13.278,95	13.278,95	13.278,95	0,00	0,00	0,00	0,00	0,00	0,00	0,00	
<b>07</b>		<b>Altre Entrate</b>	91,74	91,74	91,74	0,00	0,00	0,00	0,00	0,00	0,00	0,00	
	<b>01</b>	Interessi	91,74	91,74	91,74	0,00	0,00	0,00	0,00	0,00	0,00	0,00	
		<b>Totale entrate</b>	<b>438.506,66</b>	<b>338.183,19</b>	<b>333.033,34</b>	<b>5.149,85</b>	<b>100.323,47</b>	<b>65.737,09</b>	<b>65.079,51</b>	<b>25.229,81</b>	<b>39.849,70</b>	<b>44.999,55</b>	

Data 12/03/2016

IL DIRETTORE S.G.A.  
Vincenza Gioffré



Ministero dell'Istruzione, dell'Università e della Ricerca  
Ufficio Scolastico Regionale LOMBARDIA  
ISTITUTO SUPERIORE CAMILLO GOLGI

25124 BRESCIA (BS) VIA RODI 16 C.F. 98029040171 C.M. BSIS029005

## RIEPILOGO per TIPOLOGIA SPESA

Esercizio finanziario 2015 Periodo dal: 01/01/2015 al: 31/12/2015

Tipo	Conto	Descrizione	COMPETENZA							RESIDUI				
			Program mazione definitiva	Somme impegnate	Somme pagate	Somme rimaste da pagare	Differenze + o -	Iniziali	Aggiornati	Pagati	Rimasti da pagare	Residui al 31/12		
			a	b	c	d = b - c	e = a - b	f - varia. es.	f	g	h = f - g	i = d + h		
01		<b>Personale</b>	57.878,00	46.184,33	34.248,30	11.936,03	11.693,67	6.300,00	6.300,00	6.300,00	0,00	11.936,03		
	05	Compensi accessori non a carico FIS docenti	5.782,00	5.782,00	0,00	5.782,00	0,00	0,00	0,00	0,00	0,00	5.782,00		
	06	Compensi accessori non a carico FIS ATA	1.000,00	1.000,00	1.000,00	0,00	0,00	0,00	0,00	0,00	0,00	0,00		
	07	Corsi di recupero	17.348,47	9.049,18	9.049,18	0,00	8.299,29	0,00	0,00	0,00	0,00	0,00		
	08	Compensi per esami	720,00	720,00	720,00	0,00	0,00	0,00	0,00	0,00	0,00	0,00		
	10	Altre spese di personale	26.332,54	24.391,51	19.900,31	4.491,20	1.941,03	6.300,00	6.300,00	6.300,00	0,00	4.491,20		
	11	Contributi ed oneri a carico amministrazione	6.694,99	5.241,64	3.578,81	1.662,83	1.453,35	0,00	0,00	0,00	0,00	1.662,83		
02		<b>Beni di consumo</b>	60.381,66	54.585,34	36.281,60	18.303,74	5.796,32	8.564,68	8.329,62	8.329,62	0,00	18.303,74		
	01	Carta cancelleria e stampati	13.122,89	12.593,68	9.395,21	3.198,47	529,21	0,00	0,00	0,00	0,00	3.198,47		
	02	Giornali e pubblicazioni	4.397,60	1.097,98	1.054,99	42,99	3.299,62	0,00	0,00	0,00	0,00	42,99		
	03	Materiali e accessori	42.861,17	40.893,68	25.831,40	15.062,28	1.967,49	8.564,68	8.329,62	8.329,62	0,00	15.062,28		
03		<b>Acquisto di servizi ed utilizzo di beni di terzi</b>	201.298,19	174.826,68	165.777,52	9.049,16	26.471,51	9.244,10	8.930,26	8.346,72	583,54	9.632,70		
	01	Consulenza	17.490,10	16.365,41	16.365,41	0,00	1.124,69	0,00	0,00	0,00	0,00	0,00		
	02	Prestazioni professionali e specialistiche non consuntivati	35,00	0,00	0,00	0,00	35,00	3.546,74	3.546,74	2.963,20	583,54	583,54		
	03	Servizi per trasferte	2.148,18	2.148,18	2.148,18	0,00	0,00	0,00	0,00	0,00	0,00	0,00		
	04	Promozione	182,79	182,79	182,79	0,00	0,00	0,00	0,00	0,00	0,00	0,00		
	05	Formazione e aggiornamento	22.426,93	1.780,81	1.780,81	0,00	20.646,12	300,00	300,00	300,00	0,00	0,00		
	06	Manutenzione ordinaria	57.523,26	57.380,03	51.683,03	5.697,00	143,23	1.806,82	1.577,80	1.577,80	0,00	5.697,00		
	07	Noleggi, locazioni e leasing	20.777,38	20.379,71	19.717,46	662,25	397,67	561,20	561,20	561,20	0,00	662,25		
	08	UtENZE e canoni	22.995,38	22.299,63	21.893,13	406,50	695,75	327,57	327,57	327,57	0,00	406,50		
	10	Servizi ausiliari	3.987,15	3.580,80	2.106,48	1.474,32	386,35	0,00	0,00	0,00	0,00	1.474,32		
	12	Assicurazioni	8.449,04	8.335,70	8.335,70	0,00	113,34	669,77	669,77	669,77	0,00	0,00		
	13	Visite e viaggi d'istruzione	45.302,98	42.373,62	41.564,53	809,09	2.929,36	2.032,00	1.947,18	1.947,18	0,00	809,09		
04		<b>Altre spese</b>	53.447,37	51.740,47	38.995,88	12.744,59	1.706,90	16,92	16,92	16,92	0,00	12.744,59		
	01	Amministrative	8.248,85	8.204,85	7.412,40	792,45	44,00	16,92	16,92	16,92	0,00	792,45		
	02	Partecipazione ad organizzazioni	1.000,00	840,00	840,00	0,00	160,00	0,00	0,00	0,00	0,00	0,00		



**Ministero dell'Istruzione, dell'Università e della Ricerca**  
**Ufficio Scolastico Regionale LOMBARDIA**  
**ISTITUTO SUPERIORE CAMILLO GOLGI**

25124 BRESCIA (BS) VIA RODI 16 C.F. 98029040171 C.M. BSIS029005

**RIEPILOGO per TIPOLOGIA SPESA**  
 Esercizio finanziario 2015      Periodo dal: 01/01/2015 al: 31/12/2015

Tipo	Conto	Descrizione	COMPETENZA						RESIDUI				
			Program mazione definitiva	Somme impegnate	Somme pagate	Somme rimaste da pagare	Differenze + o -	Iniziali	Aggiornati	Pagati	Rimasti da pagare	Residui al 31/12	
			a	b	c	d = b - c	e = a - b	f - varia. es.	f	g	h = f - g	i = d + h	
<b>04</b>		<b>Altre spese</b>	53.447,37	51.740,47	38.995,88	12.744,59	1.706,90	16,92	16,92	16,92	0,00	12.744,59	
	<b>03</b>	Borse di studio	500,00	500,00	500,00	0,00	0,00	0,00	0,00	0,00	0,00	0,00	
	<b>04</b>	Imposte	43.503,52	42.003,21	30.173,48	11.829,73	1.500,31	0,00	0,00	0,00	0,00	11.829,73	
	<b>05</b>	Tasse	195,00	192,41	70,00	122,41	2,59	0,00	0,00	0,00	0,00	122,41	
<b>06</b>		<b>Beni d'investimento</b>	9.531,61	7.329,03	1.200,05	6.128,98	2.202,58	36.979,91	32.325,06	32.325,06	0,00	6.128,98	
	<b>03</b>	Beni mobili	9.531,61	7.329,03	1.200,05	6.128,98	2.202,58	36.979,91	32.325,06	32.325,06	0,00	6.128,98	
	<b>07</b>	<b>Oneri finanziari</b>	600,00	600,00	600,00	0,00	0,00	0,00	0,00	0,00	0,00	0,00	
	<b>01</b>	Oneri su finanziamenti specifici	600,00	600,00	600,00	0,00	0,00	0,00	0,00	0,00	0,00	0,00	
<b>08</b>		<b>Rimborsi e poste correttive</b>	16.416,95	16.230,45	16.230,45	0,00	186,50	119,50	119,50	119,50	0,00	0,00	
	<b>01</b>	Altre poste correttive	16.416,95	16.230,45	16.230,45	0,00	186,50	119,50	119,50	119,50	0,00	0,00	
		<b>Totale spese</b>	<b>399.553,78</b>	<b>351.496,30</b>	<b>293.333,80</b>	<b>58.162,50</b>	<b>48.057,48</b>	<b>61.225,11</b>	<b>56.021,36</b>	<b>55.437,82</b>	<b>583,54</b>	<b>58.746,04</b>	
<b>99</b>		<b>Partite di giro</b>	400,00	400,00	400,00	0,00	0,00	0,00	0,00	0,00	0,00	0,00	
	<b>01</b>	Anticipo al Direttore S.G.A.	400,00	400,00	400,00	0,00	0,00	0,00	0,00	0,00	0,00	0,00	
		<b>Totale partite di giro</b>	<b>400,00</b>	<b>400,00</b>	<b>400,00</b>	<b>0,00</b>	<b>0,00</b>	<b>0,00</b>	<b>0,00</b>	<b>0,00</b>	<b>0,00</b>	<b>0,00</b>	

Data 12/03/2016

IL DIRETTORE S.G.A.  
Vincenza Gioffré